



แนวปฏิบัติการรับและการเบิกจ่ายเงิน

โครงการศาลาเรียนรู้

ศูนย์เรียนรู้การเพิ่มประสิทธิภาพการผลิตสินค้าเกษตร





ศพก.

ขั้นตอนการขอรับเงินจากสำนักงานเกษตรจังหวัด

1. ประชุมคณะกรรมการ จัดทำโครงการศาลาเรียนรู้ (ศพก.01)

2. จัดทำรายงานการประชุม/บันทึกช่วยจำ ของศพก.

3. จัดทำบันทึกข้อตกลง (ศพก.02) พร้อมลงนาม จำนวน 2 ฉบับ

4. จัดทำหนังสือยินยอมให้เข้าทำประโยชน์ในที่ดิน (ศพก.03)

5. สำเนาสมุดเงินฝาก ชกส. พร้อมรับรองสำเนาถูกต้อง จำนวน 1 ฉบับ

เปิดบัญชี ชกส. โดยกรรมการที่ได้รับมอบหมายอย่างน้อย 3 คน

ชื่อบัญชี "ศูนย์เรียนรู้การเพิ่มประสิทธิภาพการผลิตสินค้าเกษตร อำเภอ....."

จัดส่ง

สำนักงานเกษตรอำเภอ





คพก.

ขั้นตอนการเบิกจ่ายเงินโครงการ

คพก.

ดำเนินงานตามแผนงานโครงการ

เบิกเงินโดยกรรมการที่รับมอบหมายเป็นผู้มีอำนาจลงนามลายมือชื่อ อย่างน้อย 2 คน

จ่ายเงินทุกครั้งต้องมีใบเสร็จรับเงิน , ใบแทนใบเสร็จรับเงิน

คพก. ต้องรับภาระค่าธรรมเนียมหรือบริการของธนาคาร (ถ้ามี)





ศพก.

ขั้นตอนการขอเบิกจ่ายเงินเหลือจ่าย, ดอกเบี้ยธนาคาร

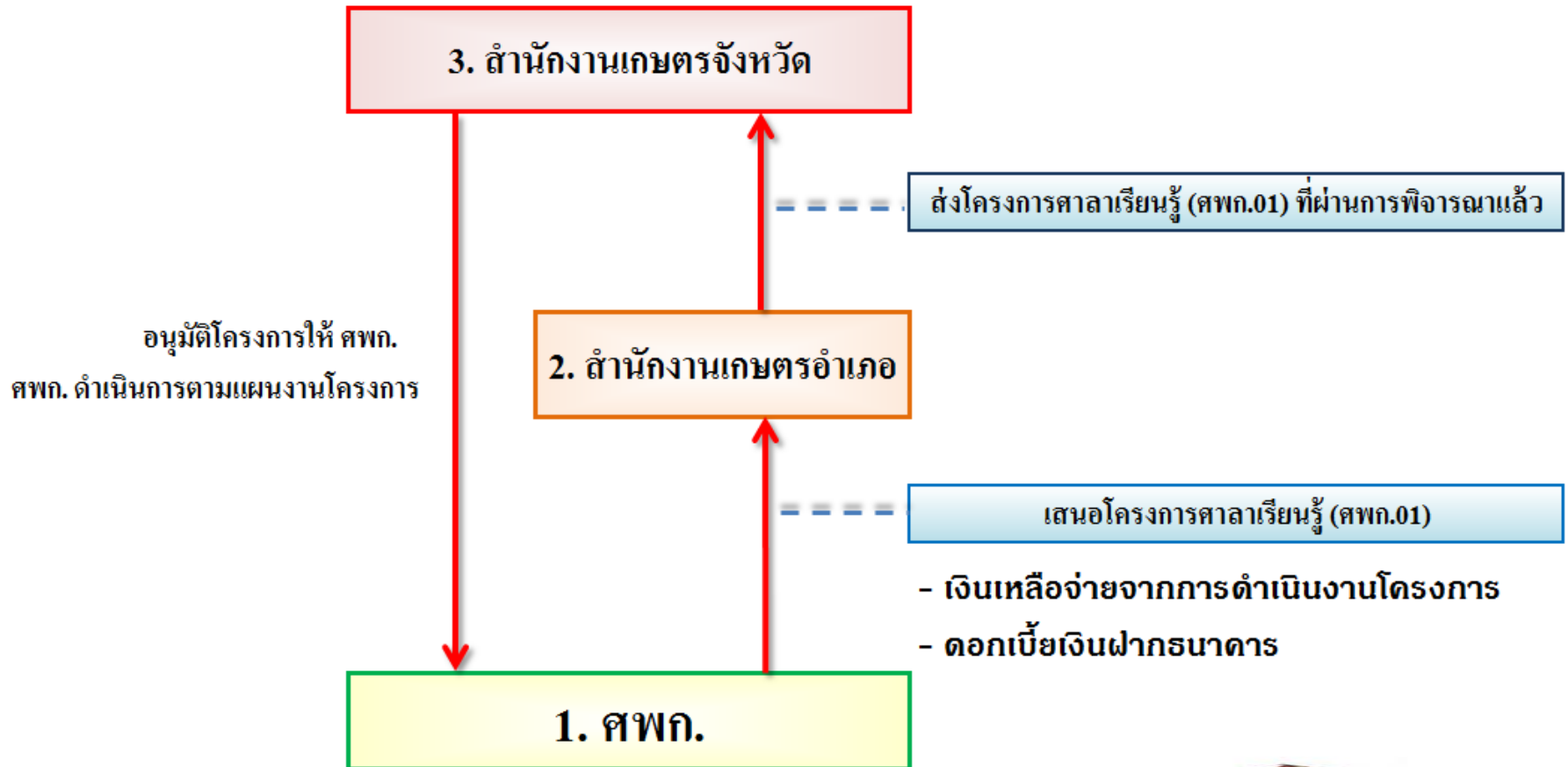



ศพก.

เมื่อสิ้นสุดการดำเนินงานโครงการ

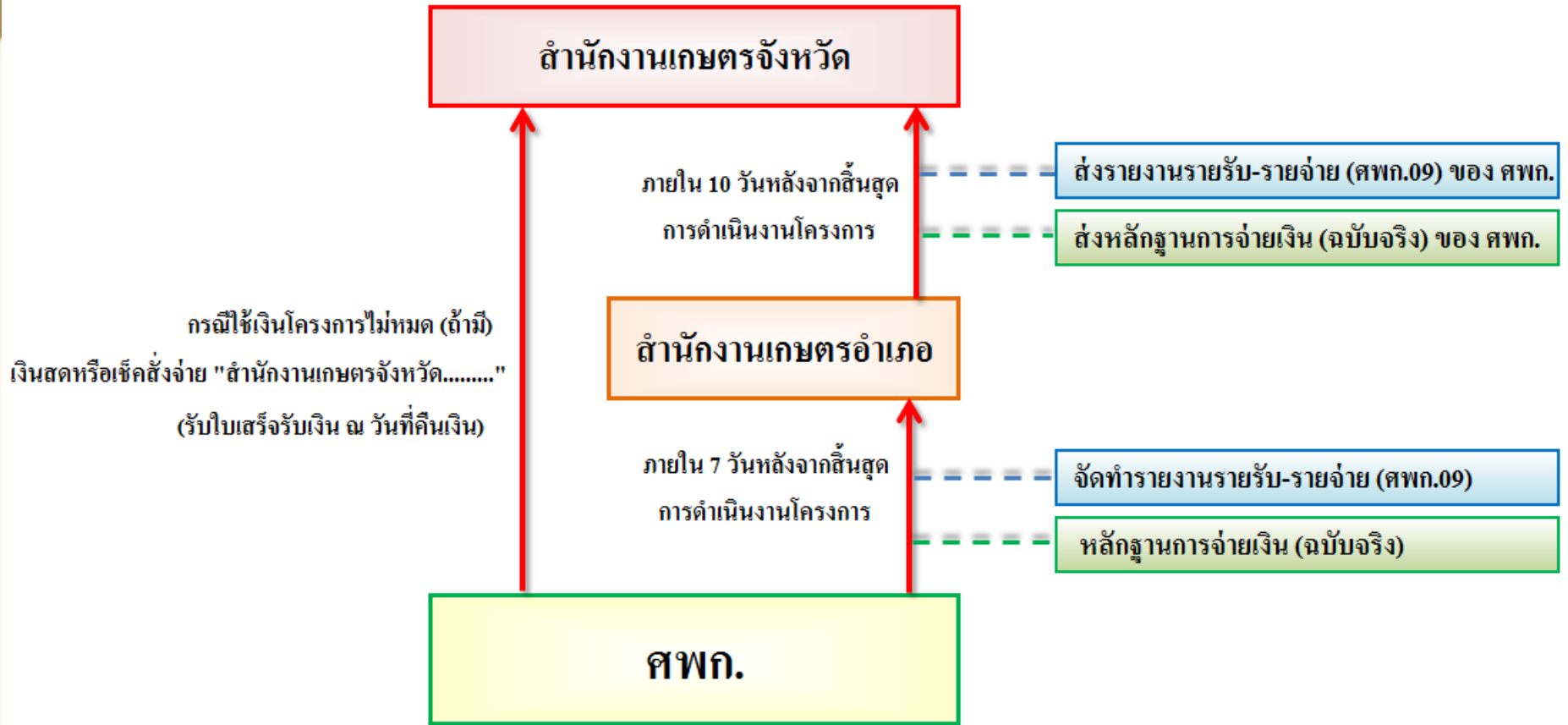



ศพก.

ทะเบียนคุมการรับ-จ่ายเงินโครงการ (ศพก.08)

ศูนย์เรียนรู้การเพิ่มประสิทธิภาพการผลิตสินค้าเกษตร อำเภอ..... จังหวัด.....

ทะเบียนคุมการรับ-จ่ายเงินโครงการ

โครงการศาลาเรียนรู้ ศูนย์เรียนรู้การเพิ่มประสิทธิภาพการผลิตสินค้าเกษตร

หน่วย : บาท

วันที่	รายการ	จำนวนเงิน (บาท)			หมายเหตุ
		รับ	จ่าย	คงเหลือ	





สพท.

ตัวอย่าง ทะเบียนคุมการรับ-จ่ายเงินโครงการ

(สพท.08)

-ตัวอย่าง-

ศูนย์เรียนรู้การเพิ่มประสิทธิภาพการผลิตสินค้าเกษตร อำเภอ...สะแกแสง... จังหวัด...นครราชสีมา.....

ทะเบียนคุมการรับ-จ่ายเงินโครงการ

โครงการศาลาเรียนรู้ ศูนย์เรียนรู้การเพิ่มประสิทธิภาพการผลิตสินค้าเกษตร

หน่วย : บาท

วันที่	รายการ	จำนวนเงิน (บาท)			หมายเหตุ
		รับ	จ่าย	คงเหลือ	
29 ส.ค. 59	รับเงินโครงการ	150,000.00	-	150,000.00	
30 ส.ค. 59	จ่ายค่าปูน อิฐบล็อก เหล็กและสกรู ให้กับร้านโชคทวี	-	80,000.00	70,000.00	
1 ก.ย. 59	จ่ายค่าสีกันสนิม ให้กับร้านแสงชัย	-	4,000.00	66,000.00	





ศพก.

รายงานรายรับ-รายจ่าย (ศพก.09)

ศูนย์เรียนรู้การเพิ่มประสิทธิภาพการผลิตสินค้าเกษตร อำเภอ..... จังหวัด.....

รายงานรายรับ-รายจ่าย

โครงการศาลาเรียนรู้ ศูนย์เรียนรู้การเพิ่มประสิทธิภาพการผลิตสินค้าเกษตร
ณ วันที่.....

หน่วย : บาท

รายรับ :-

รับเงินสนับสนุนเงิน โครงการ	150,000.00
รวมรายรับ	150,000.00

รายจ่าย :-

สร้างศาลาเรียนรู้	
ค่าวัสดุ/อุปกรณ์	XXXX
ต่อเติม ปรับปรุง ซ่อมแซมอาคาร	
ค่าวัสดุ/อุปกรณ์	XXXX
รายการอื่น (เพื่อการถ่ายทอด/เรียนรู้)	
ค่าวัสดุ/อุปกรณ์	XXXX
รวมรายจ่าย	150,000.00

คงเหลือ

-



ศพก.

ตัวอย่าง รายงานรายรับ-รายจ่าย (ศพก.09)

-ตัวอย่าง-

ศูนย์เรียนรู้การเพิ่มประสิทธิภาพการผลิตสินค้าเกษตร อำเภอ...สะแกแสง... จังหวัด...นครราชสีมา.....

รายงานรายรับ-รายจ่าย

โครงการศาลาเรียนรู้ ศูนย์เรียนรู้การเพิ่มประสิทธิภาพการผลิตสินค้าเกษตร

ณ วันที่.....31 ธันวาคม 2559.....

หน่วย : บาท

รายรับ :-

รับเงินสนับสนุนเงินโครงการ

150,000.00

รวมรายรับ

150,000.00

รายจ่าย :-

สร้างศาลาเรียนรู้

ค่าวัสดุ/อุปกรณ์

144,000.00

ต่อเติม ปรับปรุง ซ่อมแซมอาคาร

ค่าวัสดุ/อุปกรณ์

-

รายการอื่น (เพื่อการถ่ายทอด/เรียนรู้)

ค่าวัสดุ/อุปกรณ์

6,000.00

รวมรายจ่าย

150,000.00

คงเหลือ

-



ขอบคุณค่ะ

