แม่ฮ่องสอน

ศูนย์เรียนรู้การเพิ่มประสิทธิภาพการผลิตสินค้าเกษตร (ศพก.) หลัก
อำเภอปาย จังหวัดแม่ฮ่องสอน

ชื่อศูนย์ : ศูนย์เรียนรู้การเพิ่มประสิทธิภาพการผลิตสินค้าเกษตร บ้านสวนอคิราห์ อำเภอปาย จังหวัดแม่ฮ่องสอน

สินค้าหลัก : ไร่นาสวนผสม/เกษตรผสมผสาน

สถานที่ตั้ง : บ้านเลขที่ 111/1 บ้านท่าปาย หมู่ที่ 3 ตำบลแม่ฮี้ อำเภอปาย จังหวัดแม่ฮ่องสอน

พิกัดที่ตั้ง : X : 443694 Y: 2133678

แผนที่ตั้งศูนย์เรียนรู้ :

ชื่อเกษตรกรต้นแบบ : นายประยูร ปิมปา

ที่อยู่ : 56 หมู่ 3 ตำบลแม่ฮี้ อำเภอปาย จังหวัดแม่ฮ่องสอน

เบอร์โทรศัพท์ : 082-4149969

เทคโนโลยีเด่นของศูนย์ : การบริหารจัดการทรัพยากรระดับไร่นาคือที่ดินและน้ำ เพื่อการเกษตรในที่ดินขนาดเล็กให้เกิดประโยชน์สูงสุด

การนำไปใช้ประโยชน์ : การบริหารจัดการพื้นที่ตามแนวทางเกษตรทฤษฎีใหม่

หลักสูตรการเรียนรู้ : เป็น แหล่งเรียนรู้ด้านต่าง ๆ ดังนี้

1. ศูนย์เรียนรู้เกษตรทฤษฎีใหม่อำเภอปาย จังหวัดแม่ฮ่องสอน
2. ศูนย์เรียนรู้เศรษฐกิจพอเพียงอำเภอปาย จังหวัดแม่ฮ่องสอน
3. ศูนย์ ศพก.เครือข่าย ด้านการทำไร่นาสวนผสม
4. ศูนย์ ศพก.เครือข่าย ด้านการปศุสัตว์ เลขทะเบียน 61-5-58-1-41-1162
5. ศูนย์ ศพก.เครือข่าย ด้านการประมง
6. แปลงต้นแบบการผลิตพืชอินทรีย์ของจังหวัดแม่ฮ่องสอน
7. แหล่งท่องเที่ยวเชิงเกษตร ตามโครงการชุมชนท่องเที่ยว OTOP นวัตวิถี
8. ศูนย์ถ่ายทอดเทคโนโลยีการพัฒนาที่ดินประจำตำบลแม่ฮี้
9. ศูนย์เรียนรู้ โคก หนอง นา โมเดล บ้านสวนอคิราห์

ฐานเรียนรู้ที่ 1 ฐานการเรียนรู้การทำการเกษตรแบบทฤษฎีใหม่ โคก หนอง นา โมเดล เป็นการบรรยายหลักของการทำเกษตรทฤษฎีใหม่ การจัดการที่ดินและน้ำขนาดเล็กให้เกิดประโยชน์สูงสุด

ฐานเรียนรู้ที่ 2 ฐานการเรียนรู้การนำเศรษฐกิจพอเพียงนำมาปรับใช้ในชีวิตประจำวันและใช้ในการประกอบอาชีพ

ฐานเรียนรู้ที่ 3 ฐานการเรียนรู้การทำการเกษตรอินทรีย์ การปลูกพืชผักอย่างปลอดภัย

ฐานเรียนรู้ที่ 4 ฐานการเรียนรู้การทำปุ๋ยหมักอินทรีย์และน้ำหมักชีวภาพ การใช้สมุนไพรไล่แมลง การปลูกดอกไม้ไล่แมลง การให้แมลงเป็นตัวช่วยในการจัดระบบนิเวศภายในสวน

ฐานเรียนรู้ที่ 5 ฐานการเรียนรู้การจัดการที่ดินและน้ำ การจัดการแปลงที่ดิน การวางแผนการผลิต การตลาด การแปรรูปสินค้าทางการเกษตร การรวมกลุ่มกันเป็นวิสาหกิจชุมชน การสร้างเครือข่าย

ฐานเรียนรู้ที่ 6 ฐานการเรียนรู้การปลูกไม้ยืนต้น พืชเศรษฐกิจ การเพาะเมล็ด การตอนกิ่ง การปักชำ การขยายพันธุ์พืช

ฐานเรียนรู้ที่ 7 ฐานการเรียนรู้ด้านปศุสัตว์ การเลี้ยงไก่ไข่ การเลี้ยงสุกร การเลี้ยงโค การเลี้ยงเป็ด

ฐานเรียนรู้ที่ 8 ฐานการเรียนรู้ด้านการประมง การเลี้ยงปลาในบ่อดิน การเลี้ยงปลาในบ่อซีเมนต์

ฐานเรียนรู้ที่ 9 ฐานการเรียนรู้ด้านการเชื่อมโยงการท่องเที่ยวกับการเกษตร การท่องเที่ยวโดยชุมชน

ฐานเรียนรู้ที่ 10 ฐานการเรียนรู้ด้านการดูแลดิน การบำรุงดิน การปรับสภาพดิน

ฐานเรียนรู้ที่ 11 การใช้พลังงานทดแทน

ฐานเรียนรู้ที่ 12 โครงการสร้างป่าสร้างรายได้

เครือข่ายของ ศพก. หลัก : จำนวน 9 ศูนย์

ชื่อเจ้าหน้าที่ส่งเสริมการเกษตร : นายชัยนุวัฒน์ ปูนคำปีน ตำแหน่ง นักวิชาการส่งเสริมการเกษตรปฏิบัติการ

เบอร์โทรศัพท์ : 084-6104129

ศูนย์เรียนรู้การเพิ่มประสิทธิภาพการผลิตสินค้าเกษตร (ศพก.) หลัก

อำเภอปางมะผ้า จังหวัดแม่ฮ่องสอน

ชื่อศูนย์ : ศูนย์เรียนรู้การเพิ่มประสิทธิภาพการผลิตสินค้าเกษตร อำเภอปางมะผ้า จังหวัดแม่ฮ่องสอน

สินค้าหลัก : ไร่นาสวนผสม/เกษตรผสมผสาน

สถานที่ตั้ง : บ้านเลขที่ 51 หมู่ที่ 1 บ้านแม่ละนา ตำบลปางมะผ้า อำเภอปางมะผ้า จังหวัดแม่ฮ่องสอน

พิกัด : X= 418107 Y= 2167509 zone 47 Q

แผนที่ไปศูนย์เรียนรู้ :

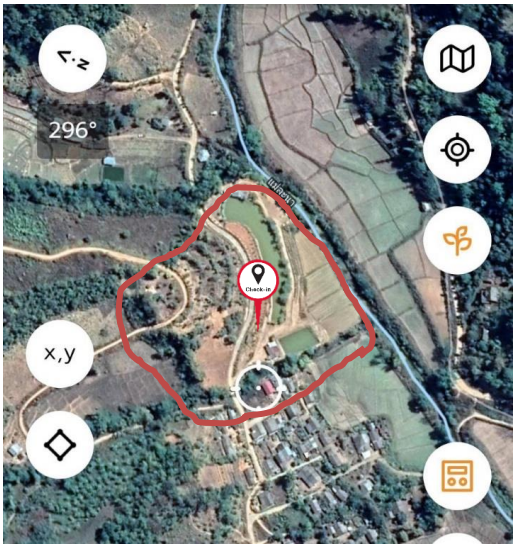

ชื่อเกษตรกรต้นแบบ : นายสุบิน ชนสารทวีคุณ

ที่อยู่ : เลขที่ 51 หมู่ที่ 1 บ้านแม่ละนา ตำบลปางมะผ้า อำเภอปางมะผ้า จังหวัดแม่ฮ่องสอน

เบอร์โทรศัพท์ : 084-9757369

สถานการณ์ของพื้นที่ : เกษตรกรในพื้นที่ปลูกข้าวเป็นอาชีพหลัก ตามด้วยชา ไม้ผล ข้าวโพดเมล็ดพันธุ์และเลี้ยงหมูดำพันธุ์เชียงใหม่เพื่อให้เกษตรกรทำการผลิตพืชเศรษฐกิจได้เหมาะสมกับศักยภาพของพื้นที่ตามเขตความเหมาะสมสำหรับการปลูกพืช สามารถเพิ่มประสิทธิภาพการผลิต ต้นทุนการผลิตลดลง และมีรายได้เพิ่มขึ้น

แนวทางการพัฒนา :

1. การลดต้นทุนการผลิตข้าว โดยการใช้ปุ๋ยหมักที่ผลิตเองแทนการใช้ปุ๋ยเคมี
2. การผลิตข้าวให้มีคุณภาพ พืชไร่และพืชผัก
3. การถ่ายทอดความรู้การเลี้ยงหมูดำพันธุ์เชียงใหม่ และผลผลิตอาหารหมักเอง เพื่อให้สามารถนำไปปฏิบัติได้จริง
4. การถ่ายทอดความรู้การผลิตพืชปลอดสารเคมี เป็นการเพิ่มมูลค่าให้แก่สินค้าเกษตร
5. การส่งเสริมและการพัฒนาศักยภาพในการ การเลี้ยงปลา ตามหลักเศรษฐกิจพอเพียงและสามารถนำไปขยายผลสู่เกษตรกรข้างเคียง
6. การผลิตปุ๋ยหมักจากเศษวัสดุทางการเกษตร

เทคโนโลยีเด่นของศูนย์เรียนรู้ : ลดต้นทุนการผลิตข้าวและเลี้ยงหมูดำเชียงใหม่

การนำไปใช้ประโยชน์ : นำเกษตรการเข้าไปศึกษาเรียนรู้ตามฐานความรู้ต่างๆ

ฐานการเรียนรู้ :

1. การผลิตปุ๋ยหมักจากเศษวัสดุทางการเกษตร

2. การผลิตข้าว ชา ไม้ผล ข้าวโพดเมล็ดพันธุ์ ในพื้นที่ 2 ไร่

3. การเลี้ยงสัตว์ การเลี้ยงหมูดำพันธุ์เชียงใหม่และการเลี้ยงปลา

แปลงเรียนรู้ :

เครือข่ายของ ศพก. หลัก : จำนวน 10 ศูนย์

ชื่อเจ้าหน้าที่ส่งเสริมการเกษตร : นางสาวณัฐวรา อนันต๊ะ นักวิชาการส่งเสริมการเกษตรปฏิบัติการ

เบอร์โทรศัพท์ : 081-2472914

ศูนย์เรียนรู้การเพิ่มประสิทธิภาพการผลิตสินค้าเกษตร (ศพก.) หลัก
อำเภอขุนยวม จังหวัดแม่ฮ่องสอน

ชื่อศูนย์ : ศูนย์เรียนรู้การเพิ่มประสิทธิภาพการผลิตสินค้าเกษตร ตำบลขุนยวม อำเภอขุนยวม จังหวัดแม่ฮ่องสอน

สินค้าหลัก : ไร่นาสวนผสม/เกษตรผสมผสาน

สถานที่ตั้ง : หมู่ที่ 1 ตำบลขุนยวม อำเภอขุนยวม จังหวัดแม่ฮ่องสอน

พิกัด : ละติจูด 18.844582 ลองติจูด 97.970145

X = 0391503 Y = 2083946 โซน 47

แผนที่ไปศูนย์เรียนรู้

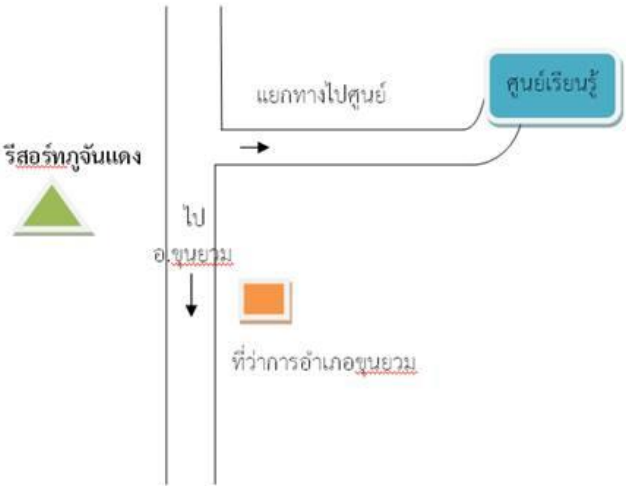

ชื่อเกษตรกรต้นแบบ : นายวัฒนะ สุวรรณเขตนิคม อายุ 38 ปี

ที่อยู่ : บ้านเลขที่ 590 หมู่ที่ 1 ตำบลขุนยวม อำเภอขุนยวม จังหวัดแม่ฮ่องสอน

เบอร์โทรศัพท์ : 087-0878304

สถานการณ์ของพื้นที่ : พื้นที่มีความเหมาะสมสำหรับการปลูกข้าวและปลูกพืชไร่ พืชผักสวนครัว เพราะอยู่ใกล้แหล่งน้ำชลประทาน และเกษตรกรสามารถผลิตปุ๋ยอินทรีย์ไว้ใช้เอง ลดต้นทุนการผลิต

แนวทางการพัฒนา : การลดต้นทุนการผลิตข้าว และลดแรงงานคน โดยนำเครื่องจักรกลมาใช้แทน ได้ผลผลิตมากขึ้น

จุดเด่นของศูนย์เรียนรู้ : เทคโนโลยีการลดต้นทุนการผลิตข้าว มีพืชหมุนเวียนตลอดปี

หลักสูตรศูนย์เรียนรู้ :

1. การคัดพันธุ์ข้าวและการอนุรักษ์สายพันธุ์ข้าว
2. เทคนิคการลดต้นทุนและเพิ่มประสิทธิภาพของข้าวในบริบท อำเภอขุนยวม
3. เกษตรแบบผสมผสาน

ฐานการเรียนรู้ : 1. การคัดพันธุ์ข้าวและการอนุรักษ์สายพันธุ์ข้าว

เนื่องจากเกษตรกรประสบปัญหาทำนาแล้วได้ผลผลิตต่ำ ต้นทุนสูง เนื่องจากเกษตรกรเก็บเมล็ดพันธุ์ไว้เองเกิดการกลายพันธุ์ คุณภาพลดลง การคัดพันธุ์ข้าวทำให้ได้ข้าวที่มีคุณภาพ ลดปัญหาข้าวปลอมปนและคุณภาพต่ำ ลดต้นทุนการผลิตได้ และยังช่วยอนุรักษ์พันธุ์สายข้าวพื้นเมืองไม่ให้สูญหาย

ฐานการเรียนรู้ : 2. เทคนิคการลดต้นทุนและเพิ่มประสิทธิภาพของข้าวในบริบทอำเภอขุนยวม

การลดต้นทุนการผลิต เริ่มต้นตั้งแต่ก่อนการปลูกนาข้าว ดำเนินการร่วมกับสถานีพัฒนาที่ดินอำเภอขุนยวม จังหวัดแม่ฮ่องสอน โดยการตรวจวิเคราะห์ดิน และใช้ปุ๋ยสั่งตัด ให้เหมาะสมกับค่าวิเคราะห์ดิน ใช้น้ำหมักชีวภาพและสารชีวภัณฑ์ในการป้องกันกำจัดแมลงและโรคในนาข้าว ถอนพันธุ์ปน

ฐานการเรียนรู้ : 3. เกษตรแบบผสมผสาน

ระบบเกษตรกรรมที่จะนำไปสู่การเกษตรแบบยั่งยืน มีทั้งการเพาะปลูกพืช โดยการปลูกข้าวเป็นหลัก ข้าวโพดเลี้ยงสัตว์ พืชผักสวนครัว และการเลี้ยงสัตว์ในพื้นที่เดียวกัน และนำวัสดุเหลือใช้จากการผลิตชนิดหนึ่งมาหมุนเวียนใช้ประโยชน์กับการผลิตอีกชนิดหนึ่งภายในไร่นาแบบครบวงจร

แปลงเรียนรู้ :

เครือข่ายของ ศพก. หลัก : 1. กลุ่มวิสาหกิจชุมชนออมทรัพย์เกษตรทางเลือกบ้านแม่สุริน 2. กลุ่มเกษตรกรรุ่นใหม่ (young smart farmer) 3. กลุ่มผู้เลี้ยงวัวบ้านขุนยวม 4. ศูนย์เรียนรู้เศรษฐกิจพอเพียงชุมชนบ้านต่อแพ 5. ศูนย์ถั่วชุมชน 6. ศูนย์จัดการศัตรูพืชชุมชนตำบลเมืองปอน 7. ศูนย์เรียนรู้ด้านเศรษฐกิจเกษตร 8. แปลงส่งเสริมเกษตรทฤษฎีใหม่ 9. ศูนย์จัดการธนาคารอาหารชุมชน (Food bank) ตำบลแม่กิ๊ 10. ศูนย์เรียนรู้ด้านประมง 11.ศูนย์เรียนรู้ด้านการจัดการดินอำเภอขุนยวม 12. กลุ่มวิสาหกิจชุมชนผู้ปลูกกาแฟปลอดสารพิษบ้านแม่อูคอหลวง

เจ้าหน้าที่ส่งเสริมการเกษตร : นายเกรียงไกร คำกร ตำแหน่ง นักวิชาการส่งเสริมการเกษตรปฏิบัติการ

เบอร์โทรศัพท์ : 093-2134107

ศูนย์เรียนรู้การเพิ่มประสิทธิภาพการผลิตสินค้าเกษตร (ศพก.) หลัก
อำเภอแม่สะเรียง จังหวัดแม่ฮ่องสอน

ชื่อศูนย์ : ศูนย์เรียนรู้เศรษฐกิจพอเพียงไร่ของพ่อ อำเภอแม่สะเรียง จังหวัดแม่ฮ่องสอน

สินค้าหลัก : ไร่นาสวนผสม/เกษตรผสมผสาน

พื้นที่เป้าหมาย : 5 ไร่

เกษตรกรเป้าหมาย : 500 ราย

สถานที่ตั้ง : หมู่ที่ 7 ตำบลบ้านกาศ อำเภอแม่สะเรียง จังหวัดแม่ฮ่องสอน

พิกัด : Latitude 18.298922391 Longitude 97.873121313

X 380855 Y 2023291 zone 47

แผนที่ตั้งศูนย์เรียนรู้ :

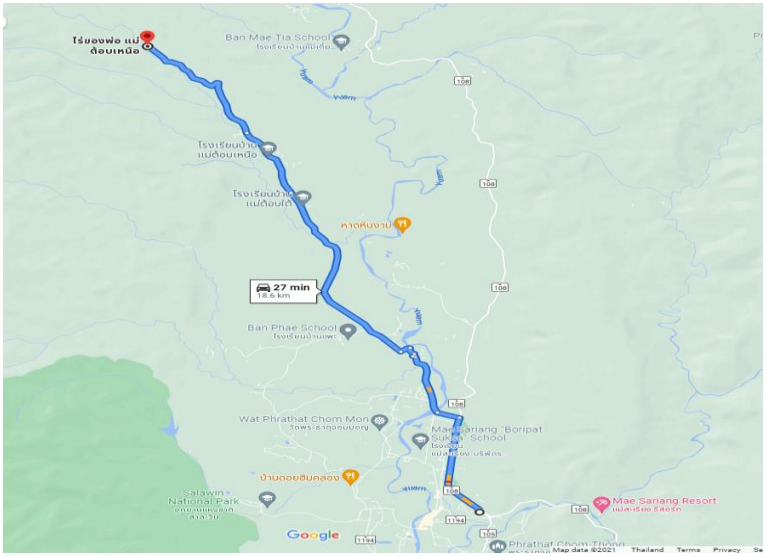

ชื่อเกษตรกรต้นแบบ : นายรัชพล เกรียงไกรสิงห์ อายุ 42 ปี

ที่อยู่ : บ้านเลขที่ 56/2 หมู่ที่ 7 ตำบลบ้านกาศ อำเภอแม่สะเรียง จังหวัดแม่ฮ่องสอน

เบอร์โทรศัพท์ : 098-7728186

สถานการณ์ของพื้นที่ : เป็นพื้นที่ห่างไกลจากชุมชน เดิมเป็นไร่และนาข้าวในรุ่นพ่อ ต่อมามีการพัฒนาเป็นสวนมะนาวและพืชผัก แต่เนื่องจากไม่มีแหล่งน้ำในการเพาะปลูก สวนจึงค่อนข้างแห้งแล้ง ต่อมาในรุ่นลูกจึงได้พัฒนาระบบน้ำและปรับเปลี่ยนจากสวนมะนาวเป็นสวนผสมผสาน มีการปลูกพืชที่หลากหลายมากขึ้น ทั้งพืชผัก ไม้ผลชนิดต่างๆ การเลี้ยงปลา จากนั้นจึงต่อยอดในด้านการท่องเที่ยวพร้อมทั้งเป็นแหล่งศึกษาเรียนรู้ให้กับผู้ที่สนใจ

แนวทางการพัฒนา : พัฒนาให้เป็นแหล่งเรียนรู้ด้านการเกษตรผสมผสานควบคู่กับการท่องเที่ยวเชิงเกษตรที่สามารถสร้างรายได้ สร้างองค์ความรู้ และสร้างความสุขให้กับผู้ที่มาเยือน

เทคโนโลยีเด่นของศูนย์เรียนรู้ : การบริหารจัดการน้ำและการสูบน้ำด้วยพลังงานแสงอาทิตย์

การนำไปใช้ประโยชน์ : สามารถสูบน้ำมาใช้ในการเพาะปลูกพืชและนำน้ำมาใช้ ในพื้นที่ที่ไม่มีไฟฟ้า

หลักสูตรการเรียนรู้ : 1. การทำเกษตรผสมผสาน
2. การท่องเที่ยวเชิงเกษตร
3. การปั้มน้ำด้วยพลังงานแสงอาทิตย์

ฐานการเรียนรู้ : 1. การปลูกพืชผัก
2. การปลูกไม้ผล
3. การท่องเที่ยวเชิงเกษตร
4. การเลี้ยงปลาดุก
5. การปั้มน้ำด้วยพลังงานแสงอาทิตย์

แปลงเรียนรู้ :

1. แปลงผักกูด

2. แปลงสตอเบอรี่

3. แปลงพืชผัก

เครือข่ายของ ศพก. หลัก : ศูนย์จัดการศัตรูพืชบ้านหนองผักหนาม ศูนย์จัดการศัตรูพืชชุมชน (ศจช.) 1. ศูนย์จัดการดินปุ๋ยชุมชน บ้านแพะ 2. ศูนย์จัดการดินปุ๋ยชุมชน (ศดปช.) 3. ศูนย์เรียนรู้เศรษฐกิจพอเพียง บ้านห้วยหลวง 4. ศูนย์เรียนรู้เศรษฐกิจพอเพียง แม่สะเรียง (นายแดง ปัญญา) 5. ศูนย์เรียนรู้เศรษฐกิจพอเพียง แม่คง 6. ศูนย์เรียนรู้เศรษฐกิจพอเพียง แม่ยวม 7. ศูนย์เรียนรู้เศรษฐกิจพอเพียง ป่าแป๋ 8. ศูนย์เรียนรู้เศรษฐกิจพอเพียง บ้านหนองป่าแขม 9. ศูนย์เรียนรู้กาแฟบ้านแม่เหาะ 10. ศูนย์เรียนรู้เศรษฐกิจพอเพียงบ้านกาศ 11. ศูนย์เรียนรู้เศรษฐกิจพอเพียง บ้านจอมกิตติ 12. ศูนย์เรียนรู้เศรษฐกิจพอเพียง แม่สะเรียง (นายพัด เด่นดอกไม้) 13. ศูนย์เรียนรู้เศรษฐกิจพอเพียง บ้านลุ่มเวียง

เจ้าหน้าที่ส่งเสริมการเกษตร : นางสาวปารชญา พิสูตร นักวิชาการส่งเสริมการเกษตรชำนาญการ
เบอร์โทรศัพท์ : 053-681351, 093-1304730

ข้อมูล ณ วันที่ 16 พฤศจิกายน 2564

ศูนย์เรียนรู้การเพิ่มประสิทธิภาพการผลิตสินค้าเกษตร (ศพก.) หลัก
อำเภอสบเมย จังหวัดแม่ฮ่องสอน

ชื่อศูนย์ : ศูนย์เกษตรผสมผสานและเกษตรทฤษฎีใหม่ อำเภอสบเมย จังหวัดแม่ฮ่องสอน

สินค้าหลัก : ไร่นาสวนผสม/เกษตรผสมผสาน

สถานที่ตั้ง : บ้านเลขที่ 159 หมู่ที่ 1 ตำบลแม่สวด อำเภอสบเมย จังหวัดแม่ฮ่องสอน

พิกัด : Latitude - Longitude -

X 387353 Y 1985090 zone 47

แผนที่ตั้งศูนย์เรียนรู้ :

ชื่อเกษตรกรต้นแบบ : นายสิรภาส ทองพันธ์

เบอร์โทรศัพท์ : 086-1813766

เทคโนโลยีเด่นของศูนย์เครือข่าย : การบริหารจัดการพื้นที่อย่างมีประสิทธิภาพ

การนำไปใช้ประโยชน์ : การบริหารจัดการพื้นที่ตามแนวทางเกษตรทฤษฎีใหม่

หลักสูตรการเรียนรู้ : 1. การประกอบอาชีพเกษตรกรรมตามแนวทางเกษตรทฤษฎีใหม่

2. การจัดทำบัญชีฟาร์ม

3. เทคโนโลยีการปรับปรุงบำรุงดิน

ฐานการเรียนรู้ ที่ 1 องค์ความรู้เรื่องปศุสัตว์

ฐานการเรียนรู้ที่ 2 องค์ความรู้เรื่องการทำปุ๋ยหมักและน้ำหมักชีวภาพ

ฐานการเรียนรู้ที่ 3 องค์ความรู้เรื่องการเลี้ยงปลาในบ่อดิน

แปลงเรียนรู้

ชื่อเจ้าหน้าที่ส่งเสริมการเกษตร : นายราชัน ตันถนอม **ตำแหน่ง :** นักวิชาการส่งเสริมการเกษตรปฏิบัติการ
เบอร์โทรศัพท์ : 087-1788849

ข้อมูล ณ วันที่ 5 ธันวาคม 2565

ศูนย์เรียนรู้การเพิ่มประสิทธิภาพการผลิตสินค้าเกษตร (ศพก.) หลัก
อำเภอแม่ลาน้อย จังหวัดแม่ฮ่องสอน

ชื่อศูนย์ : ศูนย์เรียนรู้การเพิ่มประสิทธิภาพการผลิตสินค้าเกษตร ตำบลแม่ลาน้อย อำเภอแม่ลาน้อย จังหวัดแม่ฮ่องสอน

สินค้าหลัก : ไร่นาสวนผสม/เกษตรผสมผสาน

สถานที่ตั้ง : บ้านทุ่งรวงทอง หมู่ที่ 10 ตำบลแม่ลาน้อย อำเภอแม่ลาน้อย จังหวัดแม่ฮ่องสอน

พิกัด : X 385403 y 2027377 โซน 47

แผนที่ไปศูนย์เรียนรู้ :

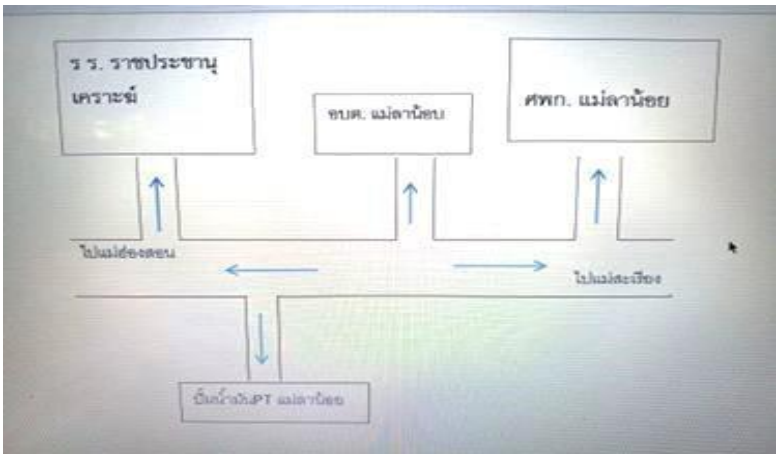

ชื่อเกษตรกรต้นแบบ : นายปริเชษฐ์ กุณนะ อายุ 33 ปี

ที่อยู่ : บ้านเลขที่ 69/3 หมู่ที่ 10 บ้านแม่ปาง ตำบลแม่ลาน้อย อำเภอแม่ลาน้อย จังหวัดแม่ฮ่องสอน

เบอร์โทรศัพท์ : 083-0466297

สถานการณ์ของพื้นที่ : เกษตรกรในพื้นที่ตำบลแม่ลาน้อย ส่วนใหญ่ปลูกข้าว ร้อยละ 90 ซึ่งแบ่งเป็น ข้าวนาและข้าวไร่ สัดส่วน ข้าวนา ร้อยละ 30 และข้าวไร่ ร้อยละ 60 โดยพื้นที่ส่วนใหญ่ถ้าเป็นข้าวนาจะเป็นพื้นที่เหมาะสมในการปลูกระดับ S3 ถ้าเป็นข้าวไร่ จะเป็นพื้นที่ไม่เหมาะสมต่อการปลูกข้าว ระดับ N ซึ่งส่วนใหญ่เกษตรกรจะปลูกข้าวไว้สำหรับกินในครัวเรือนและแบ่งขายบางส่วน แต่เกษตรกรจะมีพื้นที่สำหรับปลูกพืชเศรษฐกิจเพื่อเป็นแหล่งรายได้ในครัวเรือน เช่น ถั่วเหลือง ข้าวโพดเลี้ยงสัตว์ สำหรับปัญหาในพื้นที่นั้น ส่วนใหญ่จะเป็นด้านโรค แมลง ศัตรูพืช ดินมีความสมบูรณ์ต่ำ ราคาปุ๋ยและสารเคมีราคาแพง และไม่สามารถควบคุมสภาพดิน ฟ้า อากาศได้

แนวทางการพัฒนา : การเกษตรแบบผสมผสาน โดยให้เกษตรกรเรียนรู้และพัฒนาไปสู่การมีกิจกรรมด้านต่างๆ อาทิ ด้านปศุสัตว์ ประมง การพัฒนาที่ดินและการเรียนรู้นวัตกรรมใหม่ในการปรับเปลี่ยนสายพันธุ์ข้าวเพื่อ ที่จะลดต้นทุนการผลิตและมีรายเพิ่มขึ้นจากกิจกรรมอื่นๆ

จุดเด่นของศูนย์เรียนรู้ : การลดต้นทุนการผลิต เกษตรแบบผสมผสาน

การน าไปใช้ประโยชน์ : การบริหารจัดการพื้นที่ตามแนวทางเกษตรทฤษฎีใหม่

หลักสูตรการเรียนรู้ : 1. การประกอบอาชีพเกษตรกรรมตามแนวทางเกษตรทฤษฎีใหม่

2. การลดต้นทุนการผลิต

3. การจัดท าบัญชีฟาร์ม

4. เทคโนโลยีการปรับปรุงบ ารุงดิน

5. การลดต้นทุนการผลิต , เกษตรผสมผสาน

ฐานการเรียนรู้ : 1. การปลูกผักปลอดภัย

ฐานการเรียนรู้ : 2. เป็ดไล่ทุ่ง

ฐานการเรียนรู้ : 3. การทำการเกษตรแบบวนเกษตร

ฐานการเรียนรู้ : 4. การปลูกไม้ผลปลอดภัย

ฐานการเรียนรู้ : 5. การปลูกพืชสมุนไพร

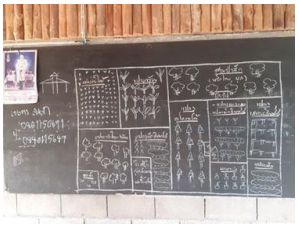

ชื่อเจ้าหน้าที่ส่งเสริมการเกษตร : นางสาวณัฏฐ์พณิชา สุภานันท์

เบอร์โทรศัพท์ : 093-1367259

ศูนย์เรียนรู้การเพิ่มประสิทธิภาพการผลิตสินค้าเกษตร (ศพก.) หลัก
อำเภอเมืองแม่ฮ่องสอน จังหวัดแม่ฮ่องสอน

ชื่อศูนย์ : สวนญาดาเกษตรผสมผสมผสาน อำเภอเมืองแม่ฮ่องสอน จังหวัดแม่ฮ่องสอน
สินค้าหลัก : ไม้ผล/ไม้ยืนต้นอื่นๆ (ไม้ผล)
พื้นที่เป้าหมาย : 4 ไร่
เกษตรกรเป้าหมาย : 20 ราย
สถานที่ตั้ง ศพก. : บ้านในสอย หมู่ที่ 4 ตำบลปางหมู อำเภอเมืองแม่ฮ่องสอน จังหวัดแม่ฮ่องสอน
พิกัด : Latitude : - Longitude : -
X : 380394 Y : 2144216 Zone : 47Q
แผนที่ตั้งศูนย์เรียนรู้ :

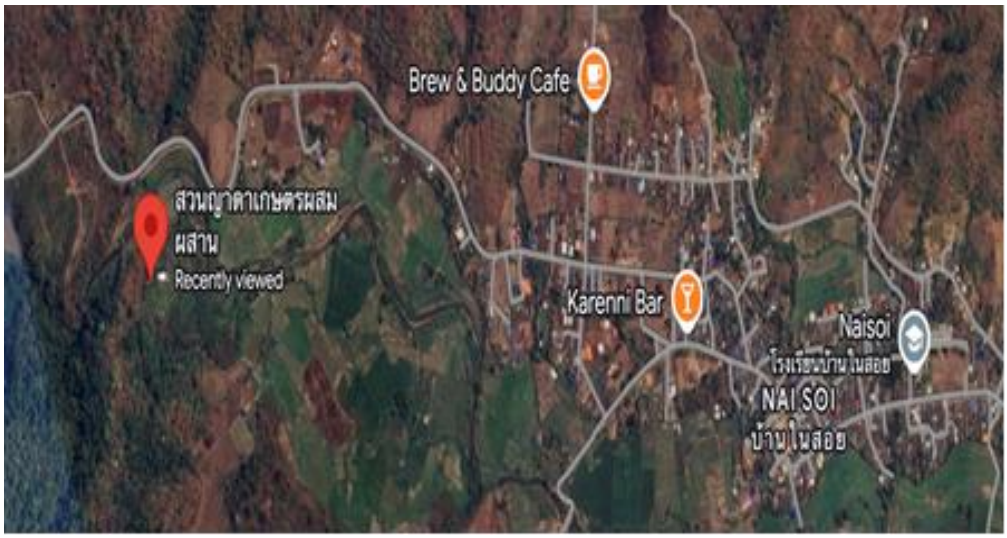

QR-Code
แผนที่ ศพก.หลัก
(Google Map)

แผนที่ตั้ง ศพก.

เกษตรกรต้นแบบ

ชื่อเกษตรกรต้นแบบ : นายไมตรี แกเกิด อายุ 42 ปี (ณ วันที่ให้ข้อมูล)
ที่อยู่ : บ้านเลขที่ 69 หมู่ที่ 4 ตำบลปางหมู อำเภอเมืองแม่ฮ่องสอน จังหวัดแม่ฮ่องสอน
เบอร์โทรศัพท์ : 093-1108743
สถานการณ์ของพื้นที่ : สวนญาดาเกษตรผสมผสาน เป็นพื้นที่เกษตรผสมผสานที่เน้นการทำเกษตรตามแนวเศรษฐกิจพอเพียง มีการปลูกพืชหลากหลายชนิดควบคู่กับการดูแลระบบนิเวศ เพื่อสร้างรายได้อย่างต่อเนื่องและลดความเสี่ยงจากการพึ่งพาพืชเชิงเดี่ยว มีการรวมกลุ่มแลกเปลี่ยนองค์ความรู้ด้านการเกษตรอย่างต่อเนื่อง
แนวทางการพัฒนา : มุ่งเน้นการพัฒนาเกษตรผสมผสานตามแนวเศรษฐกิจพอเพียง โดยส่งเสริมการปลูกพืชที่หลากหลายควบคู่กับการอนุรักษ์ดิน น้ำ และทรัพยากรธรรมชาติ ภายในพื้นที่มีแนวทางพัฒนาด้านการเพิ่มมูลค่าผลผลิตทางการเกษตร การลดต้นทุนการผลิตด้วยการใช้วัสดุธรรมชาติและปุ๋ยอินทรีย์ รวมถึงการสร้างแหล่งเรียนรู้ให้กับชุมชนและผู้สนใจด้านเกษตรยั่งยืน นอกจากนี้ยังมุ่งพัฒนาการตลาดสินค้าเกษตร การแปรรูปผลผลิต และการท่องเที่ยวเชิงเกษตร เพื่อสร้างรายได้ที่มั่นคงและยกระดับคุณภาพชีวิตของคนในชุมชนอย่างต่อเนื่อง
เทคโนโลยีเด่นของศูนย์เรียนรู้ : การบริหารจัดการพื้นที่อย่างมีประสิทธิภาพ
การนำไปใช้ประโยชน์ : การบริหารจัดการพื้นที่ตามแนวเกษตรทฤษฎีใหม่
หลักสูตรการเรียนรู้ : สร้างป่าสร้างรายได้

ฐานเรียนรู้ :

ฐานการเรียนรู้ที่ 1 คลองไส้ไก่

ฐานการเรียนรู้ที่ 2 การทำปุ๋ยหมัก/น้ำหมักชีวภาพ

ฐานการเรียนรู้ที่ 3 ฐานเรียนรู้คนเอาถ่าน

ฐานการเรียนรู้ที่ 4 ฐานปศุสัตว์

ฐานการเรียนรู้ที่ 5 ฐานเรียนรู้คาร์บอนเครดิต

ฐานการเรียนรู้ที่ 6 ฐานเรียนรู้ประมง

แปลงเรียนรู้ : เกษตรผสมผสาน

แปลงเรียนรู้ : สวนญาดาเกษตรผสมผสาน มีการจัดทำแปลงเรียนรู้ด้านเกษตรผสมผสานเพื่อเป็นพื้นที่สาธิตและถ่ายทอดองค์ความรู้ให้แก่เกษตรกร นักเรียน นักศึกษา และผู้สนใจทั่วไป โดยภายในแปลงมีการปลูกพืชผสมผสานหลายชนิด เช่น พืชผัก ไม้ผล พืชสมุนไพร และพืชเศรษฐกิจ ควบคู่กับการเลี้ยงสัตว์และการอนุรักษ์ทรัพยากรธรรมชาติ

เครือข่ายของ ศพก.หลัก : ศูนย์เรียนรู้ด้านกระเทียม

เจ้าหน้าที่ส่งเสริมการเกษตรที่รับผิดชอบ ศพก. : นางสาวเจนจิรา คำมา

เบอร์โทรศัพท์ : 090-3262526

ข้อมูล ณ วันที่ 20 กุมภาพันธ์ 2569