บุรีรัมย์

ศูนย์เรียนรู้การเพิ่มประสิทธิภาพการผลิตสินค้าเกษตร (ศพก.) หลัก
อำเภอชำนิ จังหวัดบุรีรัมย์

ชื่อศูนย์ : ศูนย์เรียนรู้การเพิ่มประสิทธิภาพการผลิตสินค้าเกษตร อำเภอชำนิ จังหวัดบุรีรัมย์

สินค้าหลัก : ข้าว

พื้นที่เป้าหมาย : 89,708 ไร่

เกษตรกรเป้าหมาย : 5,963 ราย

สถานที่ตั้ง : บ้านเลขที่ 2 หมู่ที่ 1 ตำบลชำนิ อำเภอชำนิ จังหวัดบุรีรัมย์

พิกัด : Latitude 14.818671 Longitude 102.854784

X : 0269105 Y : 1639386 zone 48

แผนที่ตั้งศูนย์เรียนรู้ :

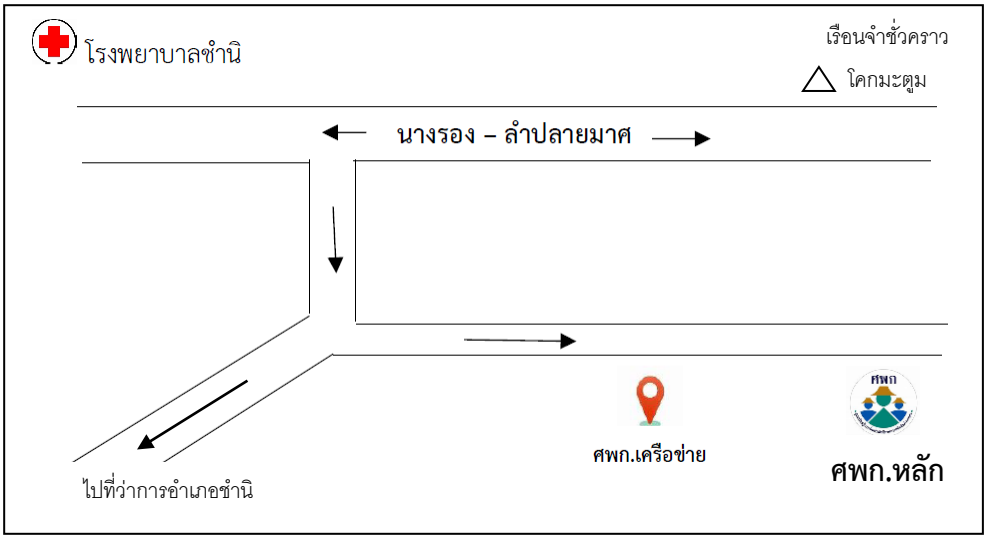

ชื่อเกษตรกรต้นแบบ : นางชะม่าย ทิศทะษะ อายุ 69 ปี

ที่อยู่ : บ้านเลขที่ 2 หมู่ที่ 2 ตำบลชำนิ อำเภอชำนิ จังหวัดบุรีรัมย์

เบอร์โทรศัพท์ : 083-3845129

สถานการณ์ของพื้นที่ : อำเภอชำนิ มีพื้นที่การเกษตรส่วนใหญ่เป็นพื้นที่ทำนา มีพื้นที่บางส่วนเป็นพื้นที่ทำไร่ ทำสวน ประมง ปศุสัตว์ และทำการเกษตรผสมผสาน แต่การทำการเกษตรต้องอาศัยน้ำฝนเป็นหลัก และอำเภอชำนิมีจุดแข็งด้านสภาพพื้นที่ทำการเกษตรที่เหมาะสม มีแหล่งน้ำที่สำคัญสำหรับใช้เพื่อการเกษตร อุปโภคบริโภค จำนวน 3 สาย ได้แก่ ลำมาศ ลำนางรอง และลำปะเทีย แต่เกษตรกรส่วนใหญ่ประสบปัญหาภัยธรรมชาติ เช่น น้ำท่วม ภัยแล้ง เนื่องจากยังขาดระบบชลประทานในการบริหารจัดการลุ่มน้ำ

แนวทางการพัฒนา : จากปัญหาสถานการณ์ด้านการเกษตรของพื้นที่ จึงสามารถกำหนดแนวทางพัฒนา ดังนี้

1. การลดต้นทุนการผลิตข้าว 2. การเพิ่มผลผลิตข้าว
3. แปรรูปผลผลิตจากข้าวเพื่อเพิ่มมูลค่าสินค้าเกษตร 4. การบริหารจัดการพื้นที่การเกษตรให้เหมาะสม

เทคโนโลยีเด่นของศูนย์เรียนรู้ : การผลิตข้าว การประมง การขยายพันธุ์พืช การบริหารจัดการพื้นที่

การนำไปใช้ประโยชน์ : เกษตรกรสามารถเข้ามาเรียนรู้การบริหารจัดการพื้นที่ การทำการเกษตรในรูปแบบต่างๆ ซึ่งสามารถนำไปประยุกต์ใช้ตามสภาพของแต่ละพื้นที่ต่อไป

หลักสูตรการเรียนรู้ : 1. การผลิตข้าวคุณภาพดี 2. การปรับปรุงบำรุงดินตามแนวทางเกษตรอินทรีย์ 3. การผลิตพืชผักเพื่อการค้า 4. การทำการเกษตรรูปแบบเศรษฐกิจพอเพียง 5. การเลี้ยงสัตว์

ฐานการเรียนรู้ :

ฐานการเรียนรู้ที่ 1 สถานีดินและปุ๋ย

ฐานการเรียนรู้ที่ 2 การเลี้ยงสัตว์

ฐานการเรียนรู้ที่ 3 การผลิตผักตามแนวทางเศรษฐกิจพอเพียง

ฐานการเรียนรู้ที่ 4 สถานีด้านข้าว

ฐานการเรียนรู้ที่ 5 สถานีประมง

แปลงเรียนรู้ : แปลงเรียนรู้ด้านเศรษฐกิจพอเพียงและการเพิ่มประสิทธิภาพการผลิตข้าว (การลดต้นทุนการผลิตข้าว)

เครือข่ายของ ศพก. หลัก : จำนวน 17 ศูนย์

เจ้าหน้าที่ส่งเสริมการเกษตร : นายสุราษฎร์ แก้วอารี

เบอร์โทรศัพท์ : 087-4429133

ข้อมูล ณ วันที่ 19 มกราคม 2566

ศูนย์เรียนรู้การเพิ่มประสิทธิภาพการผลิตสินค้าเกษตร (ศพก.) หลัก
อำเภอกระสัง จังหวัดบุรีรัมย์

ชื่อศูนย์ : ศูนย์เรียนรู้การเพิ่มประสิทธิภาพการผลิตสินค้าเกษตร อำเภอกระสัง จังหวัดบุรีรัมย์

สินค้าหลัก : ไม้ผล/ไม้ยืนต้นอื่นๆ (ไม้ผล)

พื้นที่เป้าหมาย : 200 ไร่

เกษตรกรเป้าหมาย : 150 ราย

สถานที่ตั้ง : หมู่ที่ 15 ตำบลสองชั้น อำเภอกระสัง จังหวัดบุรีรัมย์

พิกัด : Latitude 14.8513455575 Longitude 103.210651039

X : 307472 Y : 1642655 zone 48

แผนที่ตั้งศูนย์เรียนรู้ :

ชื่อเกษตรกรต้นแบบ : นางสุนันทา กุมรัมย์ อายุ 54 ปี

ที่อยู่ : บ้านเลขที่ 9 หมู่ที่ 15 ตำบลสองชั้น อำเภอกระสัง จังหวัดบุรีรัมย์

เบอร์โทรศัพท์ : 081-0652527

สถานการณ์ของพื้นที่ : ฝรั่งกิมจู เป็นไม้ผลที่สร้างมูลค่าทางเศรษฐกิจให้กับเกษตรกรในพื้นที่อำเภอกระสัง ปีละหลายแสนบาท ซึ่งเป็นพืชที่ใช้พื้นที่น้อยแต่สร้างรายได้ให้กับเกษตรกรได้ตลอดทั้งปี อีกทั้ง สามารถเป็นพืชต้นแบบในการปรับลดพื้นที่ไม่เหมาะสมในการปลูกข้าว ได้เป็นอย่างดี

แนวทางการพัฒนา : พัฒนาสินค้าด้วยการแปรรูปเพิ่มช่องทางการตลาดนำไปสู่รายได้ที่มั่นคง

เทคโนโลยีเด่นของศูนย์เรียนรู้ : กิจกรรมหลากหลาย เช่น การเพิ่มประสิทธิภาพการผลิตฝรั่ง การเพิ่มประสิทธิภาพการผลิตข้าวหอมมะลิ ด้านปศุสัตว์ ด้านประมง ด้านพัฒนาที่ดิน

การนำไปใช้ประโยชน์ : ลดต้นทุนการผลิต

หลักสูตรการเรียนรู้ : ลดต้นทุนการผลิตและการเสริมรายได้

- การปรับปรุงบำรุงดิน
- การผลิตและใช้สารชีวภัณฑ์/น้ำหมักชีวภาพ
- การใช้ปุ๋ยตามค่าวิเคราะห์ดิน
- การป้องกันกำจัดศัตรูพืชแบบผสมผสาน (IPM)
- การแปรรูปผลผลิตทางการเกษตร

ฐานการเรียนรู้ที่ 1. แปรรูปผลผลิตทางการเกษตร

ฐานการเรียนรู้ที่ 2. เศรษฐกิจพอเพียงและเกษตรทฤษฎีใหม่

ฐานการเรียนรู้ที่ 3. การปรับปรุงบำรุงดินและการใช้สารชีวภัณฑ์

แปลงเรียนรู้ : การเพิ่มประสิทธิภาพการผลิตฝรั่ง
เทคนิคการการห่อ,การใช้ระบบน้ำในแปลงฝรั่ง

เครือข่ายของ ศพก. หลัก : ตลาดประชารัฐ,ตลาดเซาะกราว
เจ้าหน้าที่ส่งเสริมการเกษตร : นางสาวบังอร โฉมฉิน ตำแหน่ง นักวิชาการส่งเสริมการเกษตรชำนาญการ
เบอร์โทรศัพท์ : 086-3622417

ข้อมูล ณ วันที่ 3 มกราคม 2566

ศูนย์เรียนรู้การเพิ่มประสิทธิภาพการผลิตสินค้าเกษตร (ศพก.) หลัก
อำเภอสตึก จังหวัดบุรีรัมย์

ชื่อศูนย์ : ศูนย์เรียนรู้การเพิ่มประสิทธิภาพการผลิตสินค้าเกษตร อำเภอสตึก จังหวัดบุรีรัมย์

สินค้าหลัก : ข้าว

พื้นที่เป้าหมาย : 200ไร่

เกษตรกรเป้าหมาย : 50 ราย

สถานที่ตั้ง : บ้านเลขที่ 77/2 หมู่ที่ 16 ตำบลชุมแสง อำเภอสตึก จังหวัดบุรีรัมย์

พิกัด : X : 321033 Y : 1671326 zone 48

แผนที่ตั้งศูนย์เรียนรู้ :

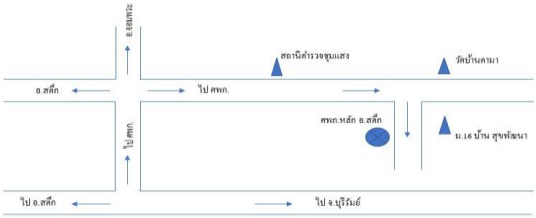

ชื่อเกษตรกรต้นแบบ : นายคำนึง เจริญศิริ อายุ 47 ปี

ที่อยู่ : บ้านเลขที่ 77/2 หมู่ที่ 16 ตำบลชุมแสง อำเภอสตึก จังหวัดบุรีรัมย์

เบอร์โทรศัพท์ : 098-5843075

เทคโนโลยีเด่นของศูนย์เรียนรู้ : ด้านการผลิตข้าว, การเพาะพันธุ์กล้าไม้, เศรษฐกิจพอเพียง

การนำไปใช้ประโยชน์ : การบริหารจัดการพืชตามแนวทางเศรษกิจพอเพียง

หลักสูตรการเรียนรู้ : เศรษฐกิจพอเพียง, การลดต้นทุนการผลิต, การจัดทำบัญชีครัวเรือน, การผลิตเชื้อราไตโคเดอร์มา

ฐานการเรียนรู้ :

1. ฐานเรียนรู้เศรษฐกิจพอเพียง
2. ฐานเรียนรู้การลดต้นทุนการผลิต
3. ฐานเรียนรู้การป้องกันกำจัดศัตรูพืชและผลิตสารชีวภัณฑ์
4. ฐานเรียนรู้การผลิตผักปลอดสารพิษ
5. ฐานเรียนรู้การเพาะพันธุ์กล้าไม้

แปลงเรียนรู้ :

เครือข่ายของ ศพก. หลัก : จำนวน 7 ศูนย์
เจ้าหน้าที่ส่งเสริมการเกษตร : นายทศพร โพธิ์สอาด
เบอร์โทรศัพท์ : 098-8279298

ข้อมูล ณ วันที่ 20 มกราคม 2566

ศูนย์เรียนรู้การเพิ่มประสิทธิภาพการผลิตสินค้าเกษตร (ศพก.) หลัก
อำเภอเฉลิมพระเกียรติ จังหวัดบุรีรัมย์

ชื่อศูนย์ : ศูนย์เรียนรู้การเพิ่มประสิทธิภาพการผลิตสินค้าเกษตร อำเภอเฉลิมพระเกียรติ จังหวัดบุรีรัมย์

สินค้าหลัก : ข้าว

พื้นที่เป้าหมาย : 83,633ไร่

เกษตรกรเป้าหมาย : 6,471 ราย

สถานที่ตั้ง : บ้านหนองสะแก หมู่ที่ 5 ตำบลเจริญสุข อำเภอเฉลิมพระเกียรติ จังหวัดบุรีรัมย์

พิกัด : Latitude 14.582115 Longitude 102.869193

X : 270436 Y : 1613181 zone 48 P

แผนที่ตั้งศูนย์เรียนรู้ :

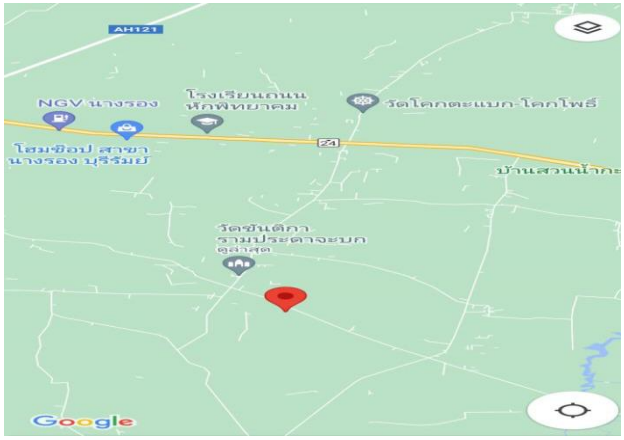

ชื่อเกษตรกรต้นแบบ : นายนพดล มีพวงผล อายุ 52 ปี

ที่อยู่ : บ้านเลขที่ 77 บ้านหนองสะแก หมู่ที่ 5 ตำบลเจริญสุข อำเภอเฉลิมพระเกียรติ จังหวัดบุรีรัมย์

เบอร์โทรศัพท์ : 087-9616703

สถานการณ์ของพื้นที่ : ส่วนใหญ่ทำนาปลูกข้าวโดยอาศัยน้ำฝน มีชุดดินที่ 18 และชุดดินที่ 1 ซึ่งเป็นชุดดินภูเขาไฟบุรีรัมย์ ปัจจุบันเกษตรกรทำเกษตรอินทรีย์ โดยผลิตข้าวขายในรูปแบบข้าวอินทรีย์

แนวทางการพัฒนา : 1. เพิ่มผลผลิตข้าวและลดต้นทุนการผลิต

2. พัฒนาผลผลิตให้ได้การรับรองมาตรฐาน GAP หรือข้าวอินทรีย์

3. แปรรูปข้าวเพื่อเพิ่มรายได้

เทคโนโลยีเด่นของศูนย์เรียนรู้ : เทคโนโลยีการผลิตข้าวอินทรีย์และขายผ่านระบบออนไลน์

การนำไปใช้ประโยชน์ : เกษตรกรนำไปใช้ในการผลิตข้าวอินทรีย์นาปีและมีรายได้เพิ่มขึ้น

ฐานการเรียนรู้ที่ 1. การผลิตข้าวอินทรีย์ การไถกลบตอซัง การป้องกันการปนเปื้อนจากแปลงข้างเคียงหรือจากแหล่งมลพิษทั้งทางดิน น้ำ อากาศ การปรับปรุงพันธุ์ข้าว การผลิตหัวเชื้อจุลินทรีย์ น้ำหมักชีวภาพ ปุ๋ยชีวภาพ

ฐานการเรียนรู้ที่ 2. การผลิตเมล็ดพันธุ์ข้าว การเตรียมดิน ใช้เมล็ดพันธุ์ข้าวดี ใช้อัตราที่เหมาะสม โดยเน้นการดูแลกำจัดวัชพืช การถอนตัดพันธุ์ปน การใช้การจัดการน้ำ การเก็บเกี่ยว

ฐานการเรียนรู้ที่ 3. การผลิตเชื้อชีวภัณฑ์เพื่อควบคุมศัตรูพืช ใช้ในการป้องกันกำจัดโรคแมลง ศัตรูพืช การต่อขยายเชื้อราขาว (เชื้อราบิวเวอเรีย) ป้องกันกำจัดแมลงศัตรูพืช และการต่อขยายราเขียว (ไตรโคเดอม่า) ป้องกันกำจัดโรคพืช การหมักสมุนไพรป้องกันกำจัดแมลง

ฐานการเรียนรู้ที่ 4. การการจัดการดินและปุ๋ย การตรวจใช้ปุ๋ยพืชสดปรับปรุงบำรุงดิน ธาตุอาหารหลักในพืชปุ๋ยสด ความสำคัญของการไถกลบตอซัง การทำปุ๋ยอินทรีย์ไม่พลิกกลับกอง

ฐานการเรียนรู้ที่ 5. การทำเกษตรทฤษฎีใหม่ ทำกิจกรรมการเกษตรผสมผสานไร่นาสวนผสม การลดรายจ่ายในครัวเรือน การลดต้นทุนการผลิต การทำเกษตรอินทรีย์

เครือข่ายของ ศพก. หลัก : กลุ่มนาแปลงใหญ่ กลุ่มข้าวอินทรีย์ กรมการข้าว กรมพัฒนาที่ดิน กรมประมง
ชื่อเจ้าหน้าที่ส่งเสริมการเกษตร : นางสาววิภาดา จอกทอง ตำแหน่ง นักวิชาการส่งเสริมการเกษตรปฏิบัติการ
เบอร์โทรศัพท์ : 095-7430595

ศูนย์เรียนรู้การเพิ่มประสิทธิภาพการผลิตสินค้าเกษตร (ศพก.) หลัก
อำเภอบ้านด่าน จังหวัดบุรีรัมย์

ชื่อศูนย์ : ศูนย์เรียนรู้การเพิ่มประสิทธิภาพการผลิตสินค้าเกษตร อำเภอบ้านด่าน จังหวัดบุรีรัมย์

สินค้าหลัก : ข้าว

พื้นที่เป้าหมาย : 3 ไร่

เกษตรกรเป้าหมาย : 1 ราย

สถานที่ตั้ง : บ้านเลขที่ 84 หมู่ที่ 12 ตำบลบ้านด่าน อำเภอบ้านด่าน จังหวัดบุรีรัมย์

พิกัด : Latitude 15.14240 Longitude 103.17828

X : 304250 Y : 1674889 zone 48

สถานที่ตั้ง : บ้านโนนสว่าง หมู่ที่ 12 ตำบลบ้านด่าน อำเภอบ้านด่าน จังหวัดบุรีรัมย์

แผนที่ตั้งศูนย์เรียนรู้ :

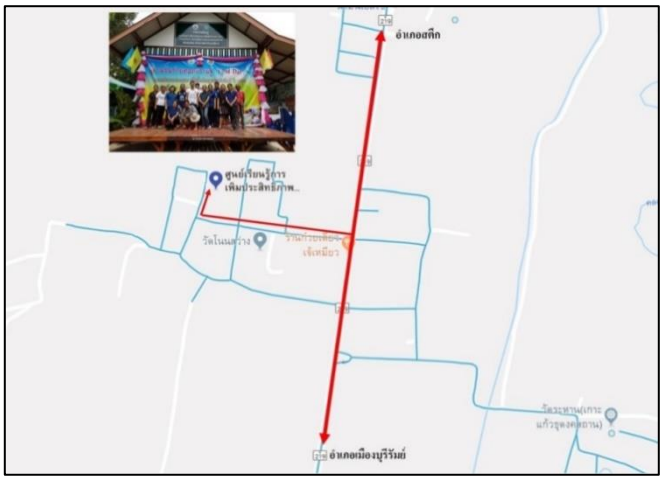

ชื่อเกษตรกรต้นแบบ : นายบัญชา ทรงเวียง อายุ 62 ปี

ที่อยู่ : บ้านเลขที่ 84 หมู่ที่ 12 ตำบลบ้านด่าน อำเภอบ้านด่าน จังหวัดบุรีรัมย์

เบอร์โทรศัพท์ : 086-7269378

สถานการณ์ของพื้นที่ : ประสิทธิภาพการผลิตข้าวของเกษตรกรโดยเฉลี่ยอยู่ในเกณฑ์ต่ำ และต้นทุนการผลิตสูง

แนวทางการพัฒนา : เพื่อให้มีศูนย์เรียนรู้การเพิ่มประสิทธิภาพการผลิตสินค้าเกษตร สำหรับเป็นแหล่งเรียนรู้เกี่ยวกับเทคโนโลยีการผลิตที่เหมาะสมในการเพิ่มประสิทธิภาพการผลิตสินค้าเกษตรให้แก่เกษตรกร

1. การพัฒนากระบวนการผลิตข้าว เพื่อให้ได้ผลผลิตที่มีคุณภาพ โดยการลดต้นทุนการผลิต เพิ่มประสิทธิภาพการผลิต/เพิ่มผลผลิต การใช้เทคโนโลยีที่เหมาะสมกับพื้นที่

2. การเพิ่มมูลค่าสินค้า โดยผลิตข้าวหอมมะลิ เพื่อจำหน่ายพันธุ์ดี และเพิ่มกิจกรรมต่างๆ ตามหลักปรัชญาเศรษฐกิจพอเพียง เช่นการเลี้ยงหมูหลุม การเลี้ยงกบ การปลูกหอมแดงหลังนา

จุดเด่นของศูนย์เรียนรู้ : การเพิ่มประสิทธิภาพการผลิตข้าว, เป็นศูนย์เรียนรู้ด้านเศรษฐกิจพอเพียง

หลักสูตรเรียนรู้ : 1. การลดต้นทุนการผลิตข้าว และการเพิ่มประสิทธิภาพการผลิตข้าว

2. เศรษฐกิจพอเพียง และเกษตรทฤษฎีใหม่

ฐานการเรียนรู้ : 1. การผลิตชีวภัณฑ์ควบคุมศัตรูพืช

2. เศรษฐกิจพอเพียง

3. การปลูกพืชหลังนา

4. การลดต้นทุนการผลิตข้าว

5. การผลิตปุ๋ยอินทรีย์

เครือข่ายของ ศพก. หลัก : กลุ่มผู้เลี้ยงโคเนื้อ, กลุ่มวิสาหกิจชุมชนบ้านโนนสวรรค์, ศูนย์จัดการดินปุ๋ยชุมชน, ศูนย์จัดการศัตรูพืชชุมชน

เจ้าหน้าที่ส่งเสริมการเกษตร : นางสาวจันทร์จิรา สมันทอง ตำแหน่ง นักวิชาการส่งเสริมการเกษตรชำนาญการ

เบอร์โทรศัพท์ : 093-3191826

ศูนย์เรียนรู้การเพิ่มประสิทธิภาพการผลิตสินค้าเกษตร (ศพก.) หลัก อำเภอห้วยราช จังหวัดบุรีรัมย์

ชื่อศูนย์ : ศูนย์เรียนรู้การเพิ่มประสิทธิภาพการผลิตสินค้าเกษตร อำเภอห้วยราช จังหวัดบุรีรัมย์

สินค้าหลัก : ข้าว

สถานที่ตั้ง : บ้านหนองหว้า หมู่ที่ 2 ตำบลโคกเหล็ก อำเภอห้วยราช จังหวัดบุรีรัมย์

พิกัด : X = 306769 Y= 16633329

แผนที่ไปศูนย์เรียนรู้ :

ชื่อเกษตรกรต้นแบบ : นายโปง พิมานรัมย์ อายุ 73 ปี

ที่อยู่ : บ้านเลขที่ 61 หมู่ที่ 2 ตำบลโคกเหล็ก อำเภอห้วยราช จังหวัดบุรีรัมย์

เบอร์โทรศัพท์ : 080-4738218

สถานการณ์พื้นที่ : เกษตรกรในพื้นที่อำเภอห้วยราช ส่วนใหญ่ประกอบอาชีพหลักคือการทำนา เกษตรกรปลูกข้าวโดยใช้เมล็ดพันธุ์ข้าวที่ผลิตเองจากศูนย์ข้าวชุมชนของหมู่บ้าน/ตำบลและจากศูนย์ผลิตเมล็ดพันธุ์ข้าวของกรมการข้าว ปัญหาที่เกษตรกรได้รับผลกระทบ คือ สถานการณ์ฝนทิ้งช่วง เนื่องจากเป็นนาน้ำฝน ทำให้บางปีที่ฝนไม่ตกต้องตามฤดูกาลได้ผลผลิตค่อนข้างต่ำ ในช่วงกลางเดือนกรกฎาคม – เดือนสิงหาคม ซึ่งเป็นช่วงฤดูฝนเกษตรกรมีแก้ปัญหาด้วยการตัดใบข้าวเพื่อกำจัดวัชพืชและเพื่อเพิ่มผลิตข้าว นอกจากนี้ยังรวมกลุ่มกันผลิตสารชีวภัณฑ์ป้องกันโรคพืชในนาข้าว

แนวทางการพัฒนา : มีเป้าหมายของการพัฒนา คือ

1. การเพิ่มประสิทธิภาพการผลิตข้าวและการลดต้นทุนการผลิตข้าว
2. การแปรรูปผลผลิตเป็น ข้าวสาร สำหรับจำหน่ายทั้งในและนอกพื้นที่

จุดเด่นของศูนย์เรียนรู้ : การผลิตข้าวคุณภาพดี

หลักสูตรเรียนรู้ : 1. การลดต้นทุนการผลิตข้าว

2. การผลิตปุ๋ยหมักและน้ำหมักชีวภาพ
3. การผลิตและใช้สารชีวภัณฑ์ในการป้องกันโรคพืช

ฐานการเรียนรู้ :

ฐานการเรียนรู้ที่ 1. การลดต้นทุนการผลิตข้าว/การทำน้ำส้มควันไม้

ฐานการเรียนรู้ที่ 2. การเลี้ยงแพะ

ฐานการเรียนรู้ที่ 3. การทำปุ๋ยหมัก/น้ำหมักชีวภาพ

ฐานการเรียนรู้ที่ 4. การผลิตและใช้สารชีวภัณฑ์ป้องกันโรคพืช

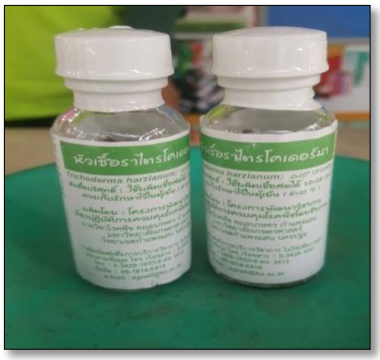

ฐานการเรียนรู้ที่ 5. การใช้ปุ๋ยตามค่าวิเคราะห์ดิน

เครือข่ายของ ศพก. หลัก : กลุ่มนาแปลงใหญ่บ้านหนองหว้า, ศูนย์จัดการศัตรูพืชชุมชนตำบลโคกเหล็ก

ชื่อเจ้าหน้าที่ส่งเสริมการเกษตร : นายธนะพงศ์ บูรณะ ตำแหน่ง นักวิชาการส่งเสริมการเกษตรปฏิบัติการ

เบอร์โทรศัพท์ : 063-7915165

ศูนย์เรียนรู้การเพิ่มประสิทธิภาพการผลิตสินค้าเกษตร (ศพก.) หลัก
อำเภอนางรอง จังหวัดบุรีรัมย์

ชื่อศูนย์ : ศูนย์เรียนรู้การเพิ่มประสิทธิภาพการผลิตสินค้าเกษตร อำเภอนางรอง จังหวัดบุรีรัมย์

สินค้าหลัก : ข้าว

พื้นที่เป้าหมาย : 200 ไร่

เกษตรกรเป้าหมาย : 100 ราย

สถานที่ตั้ง : บ้านเลขที่ 76 หมู่ที่ 9 บ้านโคกพลวง ตำบลหนองโบสถ์ อำเภอนางรอง จังหวัดบุรีรัมย์

พิกัด : Latitude 14.590244 Longitude 102.665401

X : 248673 Y : 1614537 zone 48

แผนที่ตั้งศูนย์เรียนรู้ :

ศูนย์เรียนรู้การเพิ่มประสิทธิภาพการผลิตสินค้าเกษตรอำเภอนางรอง

เส้นทางจาก อำเภอนางรอง ถึงศูนย์เรียนรู้ฯ เป็นระยะทาง 20 กิโลเมตร

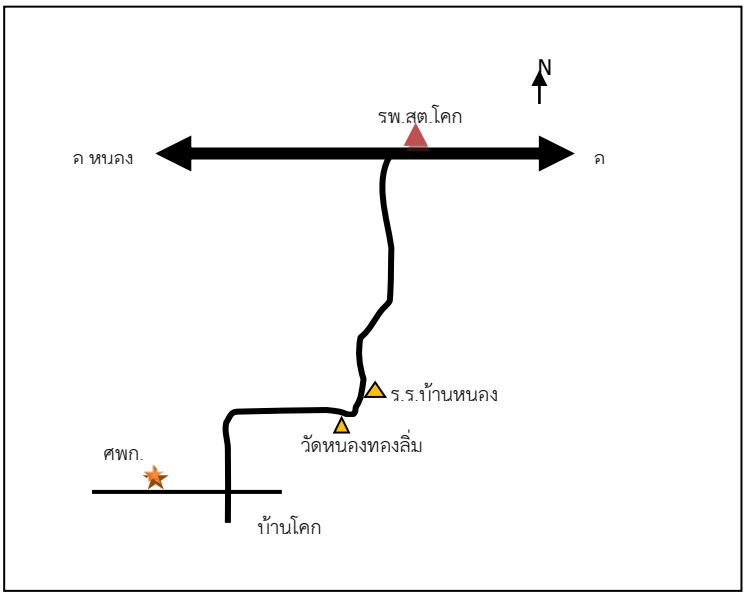

ชื่อเกษตรกรต้นแบบ : นางสามัญ โล่ห์ทอง อายุ 52 ปี

ที่อยู่ : บ้านเลขที่ 76 หมู่ที่ 9 บ้านโคกพลวง ตำบลหนองโบสถ์ อำเภอนางรอง จังหวัดบุรีรัมย์

เบอร์โทรศัพท์ : 080-4663035

สถานการณ์ของพื้นที่ : เกษตรกรมีการทำสวนเกษตรแบบผสมผสาน บนพื้นที่ 3 ไร่ โดยมีกิจกรรมการปลูกพืชผัก ไม้ยืนต้น เลี้ยงสัตว์ และประมง มีการจัดทำบัญชีครัวเรือน การออมทรัพย์ให้แก่สมาชิกครัวเรือน

แนวทางการพัฒนา : สำนักงานเกษตรอำเภอนางรอง ได้คัดเลือกแปลงของเกษตรกรเพื่อจัดทำเป็นศูนย์เรียนรู้ฯ และเป็นแนวทางการศึกษาดูงานแก่เกษตรกรในพื้นที่ ซึ่งแปลงดังกล่าวเป็นเกษตรกรที่ประสบความสำเร็จในการประกอบอาชีพเกษตรกรรม สามารถเป็นต้นแบบและถ่ายทอดความรู้แก่เกษตรกรและบุคคลทั่วไปได้

เทคโนโลยีเด่นของศูนย์เรียนรู้ : การทำเกษตรผสมผสาน โดยยึดหลักวิถีพอเพียง และการบริหารจัดการน้ำชุมชน

การนำไปใช้ประโยชน์ : เกษตรผสมผสานและบัญชีครัวเรือน

หลักสูตรเรียนรู้ : 1. การปลูกพืชผัก ไม้ผล และไม้ยืนต้น

2. การปรับปรุงดินด้วยปุ๋ยอินทรีย์และการทำปุ๋ยหมัก

3. การทำบัญชีครัวเรือน

4. การผลิตขยายสารชีวภัณฑ์

5. ประมง และปศุสัตว์

6. การปลูกสร้างสวนป่า

7. การบริหารจัดการน้ำชุมชน (ถนนน้ำเดิน สระแก้มลิง และสระพวง)

ฐานการเรียนรู้ :

ฐานการเรียนรู้ที่ 1. การปลูกพืชผักไม้ผล และไม้ยืนต้น โดยลักษณะการปลูกพืชแบบผสมผสาน ปลูกไม้ในระดับต่างๆ (พืช 3 อย่าง ประโยชน์ 4 อย่าง)

ฐานการเรียนรู้ที่ 2. การปรับปรุงดินด้วยปุ๋ยอินทรีย์และการทำปุ๋ยหมักโดยใช้วัสดุเหลือใช้จากโรงเรือนเห็ดฟาง และมูลสุกร มีการผลิตปุ๋ยน้ำหมักชีวภาพใช้ในชุมชน

ฐานการเรียนรู้ที่ 3. การทำบัญชีครัวเรือนมีการจดบันทึกรายรับรายจ่ายของครัวเรือนและกิจกรรมแปลงเกษตรเพื่อทราบต้นทุนการผลิต มีการออมทรัพย์ของสมาชิกในครัวเรือน มีสถาบันการเงินชุมชนในพื้นที่

ฐานการเรียนรู้ที่ 4. การผลิตขยายสารชีวภัณฑ์ โดยศูนย์จัดการศัตรูพืชชุมชนตำบลหนองโบสถ์ มีกิจกรรมการผลิตขยายสารไตรโคเดอร์มา บิวเวอเรีย เพื่อให้สมาชิกนำไปใช้ในแปลงเกษตร ลดการใช้สารเคมีป้องกันกำจัดศัตรูพืช

ฐานการเรียนรู้ที่ 5. การเรียนรู้ด้านประมง และปศุสัตว์สัตว์ มีการเลี้ยงโค เพื่อใช้มูลสำหรับเป็นปุ๋ยในแปลง เลี้ยงไก่บ้าน เลี้ยงปลา

ฐานการเรียนรู้ที่ 6. การปลูกสร้างสวนป่า เพื่ออนุรักษ์พันธุ์พืช และรักษาระบบนิเวศ โดยการปลูกสร้างสวนป่าในพื้นที่ส่วนบุคคลจำนวน 20 ไร่

ฐานการเรียนรู้ที่ 7. การบริหารจัดการน้ำชุมชน สระแก้มลิง สระพวง และถนนน้ำเดิน เดิมชุมชนประสบปัญหาน้ำแล้งในฤดูแล้ง และน้ำหลากท่วมหมู่บ้าน ไร่นา ในฤดูฝน จึงมีการสำรวจทางน้ำและบริหารจัดการโดยการผันน้ำที่หลากในฤดูฝนเข้าสู่สระแก้มลิง และสระพวงเพื่อสำรองน้ำไว้ใช้ในฤดูแล้ง ปัจจุบันมีสระแก้มลิงที่ขุดในพื้นที่ของเกษตรกรประมาณ 160 บ่อ

แปลงเรียนรู้ :

เจ้าหน้าที่ส่งเสริมการเกษตร : นายนิวัฒน์ คำสอน ตำแหน่ง นักวิชาการส่งเสริมการเกษตรปฏิบัติการ

เบอร์โทรศัพท์ : 087-8775939

ข้อมูล ณ วันที่ 20 กุมภาพันธ์ 2566

ศูนย์เรียนรู้การเพิ่มประสิทธิภาพการผลิตสินค้าเกษตร (ศพก.) หลัก อำเภอโนนสุวรรณ จังหวัดบุรีรัมย์

ชื่อศูนย์ : ศูนย์เรียนรู้การผลิตเห็ดโคนญี่ปุ่น อำเภอโนนสุวรรณ จังหวัดบุรีรัมย์

สินค้าหลัก : พืชผัก (เห็ด)

พื้นที่เป้าหมาย : 124,245 ไร่

เกษตรกรเป้าหมาย : 3,927 ราย

สถานที่ตั้ง : บ้านซับสมบูรณ์ หมู่ที่ 7 ตำบลทุ่งจังหัน อำเภอโนนสุวรรณ จังหวัดบุรีรัมย์

พิกัด : x : 235626 y : 1610339 zone 48

แผนที่ตั้งศูนย์เรียนรู้ :

ชื่อเกษตรกรต้นแบบ : นางหนูแดง ทองใบ

ที่อยู่ : บ้านเลขที่ 44 หมู่ที่ 7 ตำบลทุ่งจังหัน อำเภอโนนสุวรรณ จังหวัดบุรีรัมย์

เบอร์โทรศัพท์ : 081-2813487

สถานการณ์ของพื้นที่ : ประสบปัญหาราคาผลผลิตตกต่ำจากสถานการณ์โควิด-19 และต้นทุนที่สูงขึ้น

แนวทางการพัฒนา : 1. การเพิ่มมูลค่า และการพัฒนาด้านการตลาด โดยการส่งเสริมการแปรรูปเห็ด

2. รวมเกษตรกรที่ผลิตเห็ดให้เป็นในรูปแบบกลุ่ม เพื่อให้เกิดกิจกรรมลดต้นทุนการผลิต

3. สนับสนุนการใช้เทคโนโลยีการผลิตเพื่อเพิ่มประสิทธิภาพการผลิตเห็ด

จุดเด่นของศูนย์เรียนรู้ : เป็นแปลงเรียนรู้การผลิตเห็ดและแปรรูปผลิตภัณฑ์จากเห็ด

หลักสูตรเรียนรู้ :

- การเตรียมวัสดุผลิตก้อนเห็ด
- การผลิตก้อนเห็ด
- การผลิตเห็ดโคนญี่ปุ่น-เห็ดนางฟ้า
- การแปรรูปเห็ด
- การขยายพันธุ์และการเลี้ยงปลาในกระชัง
- การแปรรูปผลิตภัณฑ์จากปลา

ฐานการเรียนรู้ที่ 1. การผลิตก้อนเห็ด

ฐานการเรียนรู้ที่ 2. การผลิตเห็ดโคนญี่ปุ่น เห็ดนางฟ้าตามมาตรฐาน-GAP

ฐานการเรียนรู้ที่ 3. การแปรรูปเห็ด (แหนมเห็ด ,ข้าวเกรียบเห็ด, น้ำพริกเห็ด)

ฐานการเรียนรู้ที่ 4. การขยายพันธุ์และการเลี้ยงปลาในกระชัง

ฐานการเรียนรู้ที่ 5. การแปรรูปปลา (ปลาส้ม)

แปลงเรียนรู้ : โรงผลิตเห็ดโคนญี่ปุ่น เห็ดนางฟ้าตามมาตรฐาน GAP และ อาคารผลิตก้อนเห็ด

เครือข่ายของ ศพก. หลัก : จำนวน 12 ศูนย์

ชื่อเจ้าหน้าที่ส่งเสริมการเกษตร : นางสาวนรารัตน์ หมานจันทร์

เบอร์โทรศัพท์ : 098-3497261

ข้อมูล ณ วันที่ 8 สิงหาคม 2565

ศูนย์เรียนรู้การเพิ่มประสิทธิภาพการผลิตสินค้าเกษตร (ศพก.) หลัก
อำเภอประโคนชัย จังหวัดบุรีรัมย์

ชื่อศูนย์ : ศูนย์เรียนรู้การเพิ่มประสิทธิภาพการผลิตสินค้าเกษตร อำเภอประโคนชัย จังหวัดบุรีรัมย์

สินค้าหลัก : ข้าว

สถานที่ตั้ง : บ้านเลขที่ 304 หมู่ที่ 6 ตำบลจรเข้มาก อำเภอประโคนชัย จังหวัดบุรีรัมย์

พิกัด : x : 282422 y : 1603487 zone : 48

แผนที่ตั้งศูนย์เรียนรู้ :

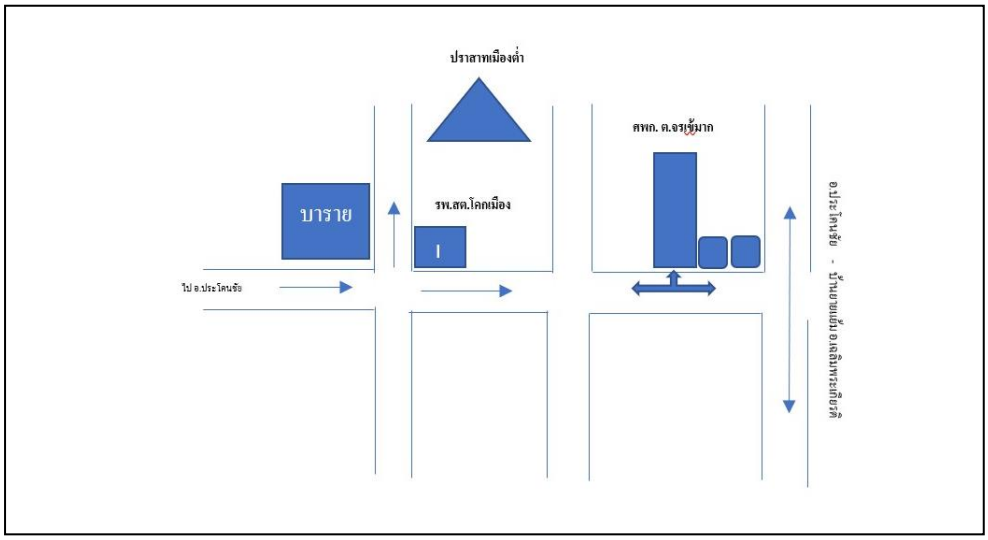

ชื่อเกษตรกรต้นแบบ : นายสะอาด ทำนา อายุ 52 ปี

ที่อยู่ : บ้านเลขที่ 233/2 หมู่ที่ 16 ตำบลจระเข้มาก อำเภอประโคนชัย จังหวัดบุรีรัมย์

เบอร์โทรศัพท์ : 097-0209873

สถานการณ์ของพื้นที่ : ด้วยขอบเขตพื้นที่ตำบลจรเข้มาก อำเภอประโคนชัย จังหวัดบุรีรัมย์ ได้รับการประกาศและรับรองจากกรมทรัพสินทางปัญญา กระทรวงพาณิชย์ ให้เป็นพื้นที่เพาะปลูกข้าวสายพันธุ์ขาวดอกมะลิ 105 และพันธุ์ กข 15 ปลูกในฤดูนาปี บนพื้นที่ที่มีแร่ธาตุจากดินภูเขาไฟบุรีรัมย์ซึ่งเป็นลักษณะเฉพาะ และขึ้นทะเบียนให้เป็นสินค้าสิ่งบ่งชี้ทางภูมิศาสตร์ ในชื่อ ข้าวหอมมะลิดินภูเขาไฟบุรีรัมย์ (GI)

การนำไปใช้ประโยชน์ : การบริหารจัดการพื้นที่ตามแนวทางเกษตรทฤษฎีใหม่และเศรษฐกิจพอเพียง

หลักสูตรการเรียนรู้ :

หลักสูตรหลัก

1. การลดต้นทุนการผลิตและการวิเคราะห์ดิน
2. การป้องกันกำจัดศัตรูพืชและผลิตสารชีวภัณฑ์

หลักสูตรภาคบังคับ

1. เศรษฐกิจพอเพียง
2. เกษตรทฤษฎีใหม่และเกษตรผสมผสาน

หลักสูตรเสริม

1. บัญชีครัวเรือน/แผนธุรกิจและจัดหาตลาด
2. การใช้น้ำอย่างรู้คุณค่า

ฐานการเรียนรู้ : โดยมีการเรียนรู้และสาธิตตามกระบวนการโรงเรียนเกษตรกร ซึ่งมีการเรียนรู้ตั้งแต่การวิเคราะห์ดิน จนถึงกระบวนการเก็บเกี่ยวและจำหน่ายเมล็ดพันธุ์ข้าว ดังนี้

ฐานการเรียนรู้ที่ 1. เศรษฐกิจพอเพียง เป็นการนำแนวคิดที่จะเปลี่ยนรูปแบบทำการเกษตร โดยยึดหลักและน้อมนำปรัชญาเศรษฐกิจพอเพียง ซึ่งเป็นนำความรู้ที่ได้มาปรับใช้ในครัวเรือน และในชีวิตประจำวัน ของตนเองก่อน

ฐานการเรียนรู้ที่ 2. การลดต้นทุนการผลิต เน้นการใช้ปุ๋ยอินทรีย์เป็นหลัก โดยการทำปุ๋ยหมักชีวภาพ/ ปุ๋ยอินทรีย์น้ำ และการวิเคราะห์ดิน รวมไปถึงการใช้ปุ๋ยถูกชนิด ถูกอัตรา ถูกเวลาโดยเน้นการใช้ปุ๋ยตามค่าการวิเคราะห์ดิน ได้แก่ การส่งดินตรวจหาผลการวิเคราะห์ดินและใช้ปุ๋ยตามค่าวิเคราะห์ เน้นการทำนาหยอด

ฐานการเรียนรู้ที่ 3. การป้องกันกำจัดศัตรูพืชและผลิตสารชีวภัณฑ์ โดยการทำน้ำหมักชีวภาพ เน้นการสาธิตวัสดุที่ใช้ วิธีทำ และการนำมาผลิตใช้และประโยชน์ในป้องกันกำจัดแมลงและทำการผลิตสาร ชีวภัณฑ์ เช่น ผลิตเชื้อราไตรโคเดอร์มา ผลิตเชื้อราบิวเวอร์เรีย เป็นต้น

ฐานการเรียนรู้ที่ 4. การแปรรูปข้าว การทำข้าวฮางงอก น้ำข้าวกล้อง ไอศรีมข้าวหอมมะลิ

ฐานการเรียนรู้ที่ 5. การใช้น้ำอย่างรู้คุณค่า การปลูกพืชใช้น้ำน้อยหลังฤดูกาลเก็บเกี่ยว

ฐานการเรียนรู้ที่ 6. การปรับปรุงบำรุงดิน/น้ำหมักชีวภาพ มีการผลิตปุ๋ยหมัก ปุ๋ยอินทรีย์ น้ำหมักชีวภาพ ฮอร์โมน สารเร่ง พด.

แปลงเรียนรู้ : แปลงเรียนรู้/แปลงสาธิต กิจกรรมหลากหลาย

เครือข่ายของ ศพก. หลัก : ศพก. เครือข่าย ในอำเภอประโคนชัย ทั้ง 15 ตำบล

เจ้าหน้าที่ส่งเสริมการเกษตร : นางสาวจันทนา หมั่นประโคน

เบอร์โทรศัพท์ : 089-3967067

ข้อมูล ณ วันที่ 7 กุมภาพันธ์ 2566

ศูนย์เรียนรู้การเพิ่มประสิทธิภาพการผลิตสินค้าเกษตร (ศพก.) หลัก อำเภอปะคำ จังหวัดบุรีรัมย์

ชื่อศูนย์ : ศูนย์เรียนรู้การเพิ่มประสิทธิภาพการผลิตสินค้าเกษตร อำเภอปะคำ จังหวัดบุรีรัมย์

สินค้าหลัก : ข้าว

พื้นที่เป้าหมาย : 52,923.88 ไร่

เกษตรกรเป้าหมาย : 4,866 ราย

สถานที่ตั้ง : บ้านดอนใต้พัฒนา หมู่ที่ 9 ตำบลหนองบัว อำเภอปะคำ จังหวัดบุรีรัมย์

พิกัด : Latitude 102.654965 Longitude 14.4241284

X : 247167 Y : 1595923 zone 48

แผนที่ตั้งศูนย์เรียนรู้ :

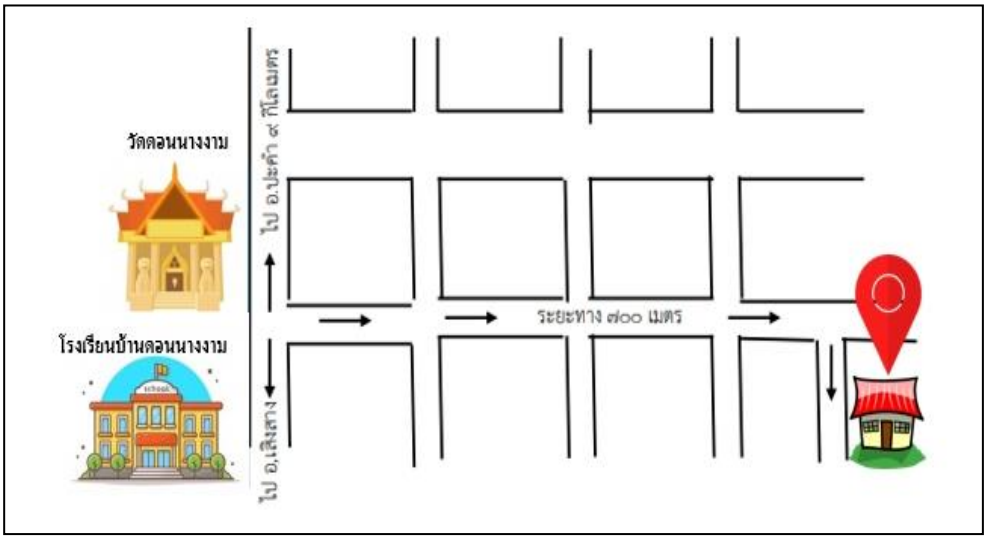

ชื่อเกษตรกรต้นแบบ : นางสาววันเพ็ญ ด่านกลาง อายุ 47 ปี

ที่อยู่ : บ้านเลขที่ 57 หมู่ที่ 11 ตำบลหนองบัว อำเภอปะคำ จังหวัดบุรีรัมย์

เบอร์โทรศัพท์ : 081-9147843

สถานการณ์ของพื้นที่ : เกษตรกรในพื้นที่อำเภอปะคำ ส่วนใหญ่ปลูกข้าวร้อยละ 50 และพื้นที่ปลูกเป็นพื้นที่ที่เหมาะสมกับการปลูกข้าว (S1) ร้อยละ 55.09 โดยเป็นพื้นที่ในเขตชลประทาน และบางส่วนอาศัยน้ำฝนในการทำการเกษตร 100 % ผลผลิตต่อไร่ต่ำขาดแคลนพันธุ์ข้าวที่เหมาะสมในพื้นที่ ต้นทุนผลิตสูง ราคาปุ๋ยและสารเคมีแพง

แนวทางการพัฒนา : แนวทางการลดต้นทุนการผลิตข้าว โดยส่งเสริมการให้เกษตรกรลดการใช้เมล็ดพันธุ์ข้าวโดยทำนาหยอดหรือหว่านเมล็ดพันธุ์ข้าวจาก 25-30 กิโลกรัม ให้เหลือ 15-20 กิโลกรัม ลดการใช้สารเคมี ลดการใช้ปุ๋ยเคมี เพิ่มผลิตโดยส่งเสริมให้เกษตรกรปรับปรุงบำรุงดิน การปลูกพืชตระกูลถั่วหลังนา การผลิตปุ๋ยอินทรีย์ไว้ใช้เอง ไม่เผาฟางข้าว ส่งเสริมการผลิตสารชีวภัณฑ์ (เชื้อราไตรโคเดอร์มา) ไว้ใช้เอง น้ำหมักหอยเชอร์รี่ น้ำหมักปลา ฮอร์โมนนม ฮอร์โมนไข่ ฯลฯ

เทคโนโลยีเด่นของศูนย์เรียนรู้ : ลดต้นทุนการลิตข้าว /เกษตรผสมผสาน

การนำไปใช้ประโยชน์ : การบริหารจัดการพื้นที่ในการทำเกษตรผสมผสาน และผลิตผักสวนครัว

หลักสูตรการเรียนรู้ : 1. การลดต้นทุนการผลิตข้าว

2. การผลิตปุ๋ยชีวภาพ/ปุ๋ยหมัก/ปุ๋ยอินทรีย์/น้ำหมักชีวภาพ

3. การทำเกษตรผสมผสาน

ฐานการเรียนรู้ที่ 1. การลดต้นทุนการผลิตข้าว

ฐานการเรียนรู้ที่ 2. การผลิตปุ๋ยชีวภาพ/ปุ๋ยหมัก/ปุ๋ยอินทรีย์/น้ำหมักชีวภาพ

ฐานการเรียนรู้ที่ 3. การผลิตผักปลอดภัย

ฐานการเรียนรู้ที่ 4. การพึ่งพาตนเองตามหลักเศรษฐกิจพอเพียง

แปลงเรียนรู้ :

เครือข่ายของ ศพก. หลัก :

1. ศูนย์เรียนรู้พืชผัก หมู่ที่ 15 ตำบลโคกมะม่วง อำเภอปะคำ จังหวัดบุรีรัมย์
2. วสช. เกษตรกรตำบลปะคำ อำเภอปะคำ จังหวัดบุรีรัมย์
3. วสช. เศรษฐกิจพอเพียงบ้านน้อยหูทำนบ อำเภอปะคำ จังหวัดบุรีรัมย์

เจ้าหน้าที่ส่งเสริมการเกษตร : นางสาวนภาพร กันทุกข์

เบอร์โทรศัพท์ : 092-9610625

ข้อมูล ณ วันที่ 25 มกราคม 2566

ศูนย์เรียนรู้การเพิ่มประสิทธิภาพการผลิตสินค้าเกษตร (ศพก.หลัก)
อำเภอพลับพลาชัย จังหวัดบุรีรัมย์

ชื่อศูนย์ : ศูนย์เรียนรู้การเพิ่มประสิทธิภาพการผลิตสินค้าเกษตร อำเภอพลับพลาชัย จังหวัดบุรีรัมย์

สินค้าหลัก : ข้าว

สถานที่ตั้ง : หมู่ที่ 8 ตำบลจันดุม อำเภอพลับพลาชัย จังหวัดบุรีรัมย์

พิกัด : x : 299628 y : 1625178 โซน 48

แผนที่ตั้งศูนย์เรียนรู้ :

ชื่อเกษตรกรต้นแบบ : นายสวิง สายบุตร

ที่อยู่ : เลขที่ 6 หมู่ที่ 8 บ้านม่วงหวาน ตำบลจันดุม อำเภอพลับพลาชัย จังหวัดบุรีรัมย์

เบอร์โทรศัพท์ : 087-2479562

กิจกรรม : การผลิตทั้งพืช และ ปศุสัตว์ พื้นที่ทำการเกษตร ทั้งหมด 72 ไร่

- ทำนาข้าวทั่วไป พื้นที่ 65 ไร่
- ทำนาข้าวอินทรีย์ 1 แปลง พื้นที่ 11 ไร่
- ปลูกพืชแบบผสมผสาน พื้นที่ 2 ไร่
- ขุดสระน้ำ พื้นที่ 3 ไร่ เลี้ยงปลา
- ปลูกป่าและไม้ยืนต้น พื้นที่ 1 ไร่
- เลี้ยงสัตว์ ได้แก่ กระบือ 3 ตัว

เทคโนโลยีเด่นของศูนย์ : การจัดการน้ำด้วยระบบให้น้ำโซลาเซลล์ ในการผลิต

หลักสูตรการเรียนรู้ : การผลิตพืชปลอดภัย

ฐานการเรียนรู้ : จำนวน 4 ฐาน

ฐานการเรียนรู้ที่ 1. การปลูกพืชโดยระบบการให้น้ำ (โซล่าเซลล์)

ฐานการเรียนรู้ที่ 2. การผลิตปุ๋ยอินทรีย์

ฐานการเรียนรู้ที่ 3. การผลิตข้าวอินทรีย์

ฐานการเรียนรู้ที่ 4. การลดต้นทุนการผลิตข้าว

แปลงเรียนรู้ : การผลิตข้าวอินทรีย์

ชื่อเจ้าหน้าที่ส่งเสริมการเกษตร : นางสาวศศิธร แปลไธสง

เบอร์โทรศัพท์ : 062-1538762

ศูนย์เรียนรู้การเพิ่มประสิทธิภาพการผลิตสินค้าเกษตร (ศพก.) หลัก อำเภอหนองหงส์ จังหวัดบุรีรัมย์

ชื่อศูนย์ : ศูนย์เรียนรู้การเพิ่มประสิทธิภาพการผลิตสินค้าเกษตร อำเภอหนองหงส์ จังหวัดบุรีรัมย์

สินค้าหลัก : ข้าว

พื้นที่เป้าหมาย : 82,463.71 ไร่

เกษตรกรเป้าหมาย : 6,505 ราย

สถานที่ตั้ง : บ้านเลขที่ 119 หมู่ที่ 1 ตำบลหนองชัยศรี อำเภอหนองหงส์ จังหวัดบุรีรัมย์

พิกัด : Latitude 14.8075580 Longitude 102.618715

x : 243702 y : 1638403 zone 48

แผนที่ตั้งศูนย์เรียนรู้ :

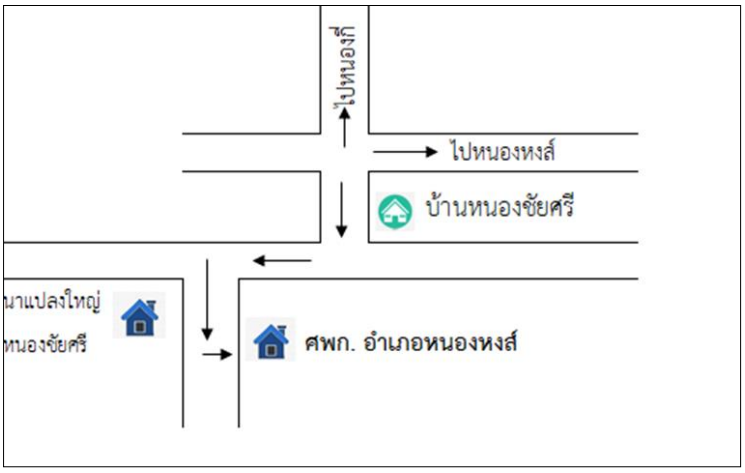

ชื่อเกษตรกรต้นแบบ : นายประเสริฐ สมการณ์ อายุ 71 ปี

ที่อยู่ : บ้านเลขที่ 119 หมู่ที่ 1 ตำบลหนองชัยศรี อำเภอหนองหงส์ จังหวัดบุรีรัมย์

เบอร์โทรศัพท์ : 065-1034623

สถานการณ์ของพื้นที่ : อำเภอหนองหงส์ เกษตรกรส่วนใหญ่ประกอบอาชีพทำนา ปลูกอ้อยและมันสำปะหลัง ตามลำดับ เป็นพื้นที่นอกเขตชลประทาน ในฤดูเพาะปลูกถ้าฝนไม่ตกตามฤดูกาล จะส่งผลให้ประสบปัญหาการขาดแคลนน้ำเพื่อการเกษตร

แนวทางการพัฒนา : 1. เพิ่มแหล่งน้ำเพื่อการเกษตรในชุมชน เพื่อแก้ปัญหาขาดแคลนน้ำ

2. สนับสนุนการแปรรูปผลผลิตทางการเกษตร เช่น แปรรูปข้าว เพื่อเพิ่มมูลค่าสินค้า

เทคโนโลยีเด่นของศูนย์เรียนรู้ : 1. เป็นศูนย์เรียนรู้หลักด้านการผลิตเมล็ดพันธุ์ข้าว

2. เป็นศูนย์เรียนรู้ด้านการลดต้นทุนเพิ่มผลผลิตเมล็ดพันธุ์ข้าว

การนำไปใช้ประโยชน์ : การผลิตเมล็ดพันธุ์ข้าว ลดต้นทุนการผลิต

หลักสูตรการเรียนรู้ : 1. การผลิตเมล็ดพันธุ์ข้าว

2. ด้านปศุสัตว์

3. ผลิตน้ำหมักชีวภาพ/จุลินทรีย์สังเคราะห์

4. ปุ๋ยพืชสดจากแหนแดง

ฐานการเรียนรู้ที่ 1. การผลิตเมล็ดพันธุ์ข้าว

ฐานการเรียนรู้ที่ 2. ด้านปศุสัตว์

ฐานการเรียนรู้ที่ 3. ผลิตน้ำหมักชีวภาพ/จุลินทรีย์สังเคราะห์แสง

ฐานการเรียนรู้ที่ 4. ปุ๋ยพืชสดจากแหนแดง

แปลงเรียนรู้ :

เครือข่ายของ ศพก. หลัก : จำนวน 14 ศูนย์

เจ้าหน้าที่ส่งเสริมการเกษตร : นางวนิดา สายรัตน์ ตำแหน่ง นักวิชาการส่งเสริมการเกษตรชำนาญการพิเศษ

เบอร์โทรศัพท์ : 083-7402598

ข้อมูล ณ วันที่ 19 มกราคม 2566

ศูนย์เรียนรู้การเพิ่มประสิทธิภาพการผลิตสินค้าเกษตร (ศพก.) หลัก
อำเภอลำปลายมาศ จังหวัดบุรีรัมย์

ชื่อศูนย์ : ศูนย์เรียนรู้การเพิ่มประสิทธิภาพการผลิตสินค้าเกษตร อำเภอลำปลายมาศ จังหวัดบุรีรัมย์

สินค้าหลัก : ข้าว

พื้นที่เป้าหมาย : 23,368 ไร่

เกษตรกรเป้าหมาย : 1,500 ราย

สถานที่ตั้ง : บ้านสำโรง หมู่ที่ 3 ตำบลโคกกลาง อำเภอลำปลายมาศ จังหวัดบุรีรัมย์

พิกัด : Latitude : 14.943850 Longitude : 102.85272

X : 269045 Y : 1653232 Zone 48

แผนที่ตั้งศูนย์เรียนรู้ :

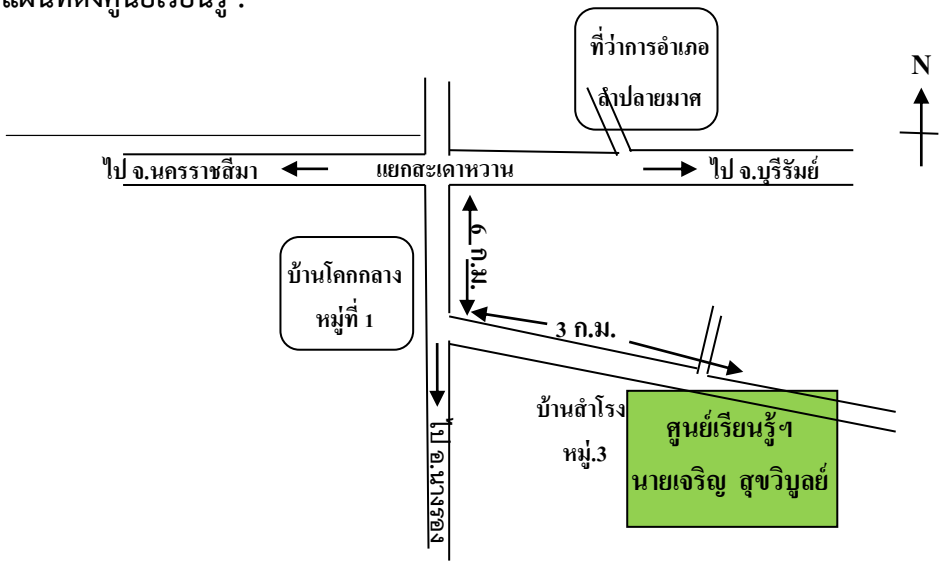

ชื่อเกษตรต้นแบบ : นายเจริญ สุขวิบูลย์ อายุ 53 ปี

ที่อยู่ : บ้านเลขที่ 111 หมู่ที่ 3 ตำบลโคกกลาง อำเภอลำปลายมาศ จังหวัดบุรีรัมย์

เบอร์โทรศัพท์ : 063-7491649

สถานการณ์ของพื้นที่ : เกษตรกรปลูกข้าวต้องเผชิญกับปัญหา ต่างๆ อาทิ พื้นที่เพาะปลูกขาดความอุดมสมบูรณ์ การบริหารจัดการที่ไม่ดีเท่าที่ควร เนื่องจากพื้นที่ส่วนใหญ่ คิดเป็นร้อยละ 45 และ 15 เป็นพื้นที่เหมาะสมน้อย และไม่เหมาะสมสำหรับการปลูกข้าว ส่งผลให้ต้นทุนการผลิตสูง รวมทั้งการแพร่ระบาดของโรคและแมลงศัตรูพืช ผลผลิตที่ได้รับมีปริมาณและคุณภาพที่ต่ำ เกษตรกรส่วนใหญ่ จึงประสบกับภาวะขาดทุน

แนวทางการพัฒนา : 1. ปรับเปลี่ยนพื้นที่นาไม่เหมาะสมและเหมาะสมน้อย เป็นกิจกรรมเกษตรผสมตามแนวเศรษฐกิจพอเพียง หรือกิจกรรม การเกษตรอื่นๆตามความเหมาะสมของพื้นที่ ที่ให้ผลตอบแทนสูงกว่า

2. ส่งเสริมให้เกษตรกรรวมกลุ่มการผลิตในระบบเกษตรแปลงใหญ่ เพื่อลดต้นทุนการผลิต เพิ่มผลิตต่อไร่ ผลผลิตคุณภาพดีได้มาตรฐาน เป็นที่ต้องการของตลาด และการบริหารจัดการกลุ่ม

จุดเด่นของศูนย์เรียนรู้ : 1. การเกษตรผสมผสานตามแนวเศรษฐกิจพอเพียงและการแบริหารจัดการพื้นที่เพาะปลูกพืช

2. การทำปุ๋ยน้ำหมักชีวภาพ น้ำส้มควันไม้ การผลิตสารชีวภัณฑ์ และสมุนไพรกำจัดศัตรูพืช

3. การบริหารจัดการน้ำและการใช้พลังงานทดแทน

4. การแปรรูปข้าว (โรงสีข้าว)

หลักสูตรการเรียนรู้ : 1. การเกษตรผสมผสาน / เศรษฐกิจพอเพียง

2. บัญชีครัวเรือน

3. การใช้ปุ๋ยตามค่าวิเคราะห์ดิน / การปลูกพืชตามความเหมาะสมของดิน / การปรับปรุงบำรุงดิน

4. สารชีวภัณฑ์ น้ำส้มควันไม้และสมุนไพรควบคุมศัตรูพืช

5. การใช้น้ำอย่างรู้คุณค่า / การบริหารจัดการน้ำและการใช้พลังงานทดแทน

6. การผลิตพืช / สัตว์ / ประมง

ฐานการเรียนรู้ที่ 1. การผลิตสารชีวภัณฑ์

ฐานการเรียนรู้ที่ 2. น้ำส้มควันไม้และสมุนไพรควบคุมศัตรูพืช

ฐานการเรียนรู้ที่ 3. การเลี้ยงปศุสัตว์และประมง สำหรับเรียนรู้ การเลี้ยงปศุสัตว์และประมง

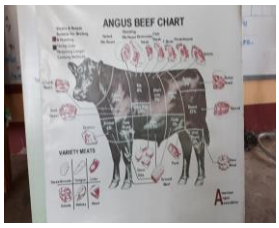

ฐานการเรียนรู้ที่ 4. เรื่องปรับปรุงบำรุงดิน

ฐานการเรียนรู้ที่ 5. เศรษฐกิจพอเพียง สำหรับเรียนรู้และศึกษาดูงาน

แปลงเรียนรู้ :

เครือข่ายของ ศพก. หลัก : จำนวน 14 ศูนย์

ชื่อเจ้าหน้าที่ส่งเสริมการเกษตร : นายเกรียงไกร ทัพขวา นักวิชาการส่งเสริมการเกษตรปฏิบัติการ

เบอร์โทรศัพท์ : 098-9356489

ข้อมูล ณ วันที่ 19 มกราคม 2566

ศูนย์เรียนรู้การเพิ่มประสิทธิภาพการผลิตสินค้าเกษตร
อำเภอละหานทราย จังหวัดบุรีรัมย์

ชื่อศูนย์ : ศูนย์เรียนรู้การเพิ่มประสิทธิภาพการผลิตสินค้าเกษตร อำเภอละหานทราย จังหวัดบุรีรัมย์

สินค้าหลัก : ข้าว

พื้นที่เป้าหมาย : 89,827 ไร่

เกษตรกรเป้าหมาย : 5,985 ราย

สถานที่ตั้ง : บ้านเลขที่ 119 หมู่ที่ 13 ตำบลสำโรงใหม่ อำเภอละหานทราย จังหวัดบุรีรัมย์

พิกัด : Latitude 14.379711 Longitude 102.841236

X : 267212 Y : 1590810 zone 48

แผนที่ตั้งศูนย์เรียนรู้ :

ชื่อเกษตรกรต้นแบบ : นายชุมนุม ยงสืบชาติ อายุ 49 ปี

ที่อยู่ : บ้านเลขที่ 199 หมู่ที่ 13 ตำบลสำโรงใหม่ อำเภอละหานทราย จังหวัดบุรีรัมย์

เบอร์โทรศัพท์ : 080-4632816

สถานการณ์ของพื้นที่ : การทำนา เป็นอาชีพหลักของเกษตรกรอำเภอละหานทราย ศพก. มีหน้าที่ในการทำพืชหลักให้มีศักยภาพด้านการแข่งขันอยู่แล้ว แต่ปัญหาของเกษตรกรส่วนใหญ่ มีรายได้น้อยจากการทำนาทั้งยังต้องอาศัย แหล่งน้ำจากธรรมชาติคือน้ำฝนเป็นหลัก อีกทั้งเกษตรกรมีพื้นที่ทำกินน้อย การทำพื้นที่บริเวณบ้าน 1 – 3 ไร่ ให้มีประโยชน์และก่อเกิดรายได้ จำเป็นอย่างยิ่งที่เกษตรกรต้องสร้างงานให้เกิดรายได้ในพื้นที่ที่มีอยู่อย่างจำกัด ในการทำไร่นาสวนผสมเศรษฐกิจพอเพียง การแปรรูปผลผลิต จึงเป็นแนวทางแก้ปัญหาให้เกษตรกรได้

แนวทางการพัฒนา : การลดต้นทุนการผลิต เพิ่มผลผลิตข้าว การจัดรูปที่ดินบริเวณบ้านให้เป็นรูปแบบของเศรษฐกิจพอเพียง และการทำการเกษตรแบบครบวงจร

เทคโนโลยีเด่นของศูนย์เรียนรู้ : การปลูกข้าว การเลี้ยงหมู การเลี้ยงปลา การเลี้ยงเพะ การใช้วัสดุเหลือใช้ในการเลี้ยงสัตว์

การนำไปใช้ประโยชน์ : ช่วยก่อให้เกิดรายได้นอกเหนือจากการทำนา และสามารถถ่ายทอดองค์ความรู้ให้กับผู้ที่สนใจ

หลักสูตรการเรียนรู้ : 1. การผลิตข้าวคุณภาพดี
2. การปรับปรุงบำรุงดินตามแนวทางเกษตรอินทรีย์
3. การเลี้ยงสัตว์เพื่อการค้า
4. การทำการเกษตรรูปแบบเศรษฐกิจพอเพียง
5. การเลี้ยงสัตว์

ฐานการเรียนรู้ :

ฐานการเรียนรู้ที่ 1. ไร่นาสวนผสม

ฐานการเรียนรู้ที่ 2. ด้านประมง

ฐานการเรียนรู้ที่ 3. การเลี้ยงกระบือแบบประณีต

ฐานการเรียนรู้ที่ 4. การเลี้ยงสัตว์ปีก (ไก่พื้นเมือง,เป็ดไข่)

ฐานการเรียนรู้ที่ 5. การแปรรูปเพื่อเพิ่มมูลค่า

ฐานการเรียนรู้ที่ 6. ด้านการผลิตปุ๋ยอินทรีย์ และปุ๋ยน้ำหมัก

ฐานการเรียนรู้ที่ 7. การผลิตอาหารสัตว์

แปลงเรียนรู้ : การบริหารจัดการพื้นที่เกษตรผสมผสาน

เครือข่ายของ ศพก. หลัก : จำนวน 13 ศูนย์

เจ้าหน้าที่ส่งเสริมการเกษตร : นายชูเกียรติ หอมแม้น

เบอร์โทรศัพท์ : 087-3799093

ข้อมูล ณ วันที่ 24 มกราคม 2566

ศูนย์เรียนรู้การเพิ่มประสิทธิภาพการผลิตสินค้าเกษตร (ศพก.) หลัก อำเภอคูเมือง จังหวัดบุรีรัมย์

ชื่อศูนย์ : ศูนย์เรียนรู้ด้านท่องเที่ยวเชิงเกษตร อำเภอคูเมือง จังหวัดบุรีรัมย์

สินค้าหลัก : ไม้ผล/ไม้ยืนต้นอื่นๆ (ไผ่)

พื้นที่เป้าหมาย : 100 ไร่

เกษตรกรเป้าหมาย : 50 ราย

สถานที่ตั้ง : บ้านเลขที่ 126 หมู่ที่ 6 ตำบลพรสำราญ อำเภอคูเมือง จังหวัดบุรีรัมย์

พิกัด : Latitude 15.166993087857357 Longitude 103.03476087733115

X : 288851 Y : 1677744 Zone : 48P

แผนที่ตั้งศูนย์เรียนรู้ :

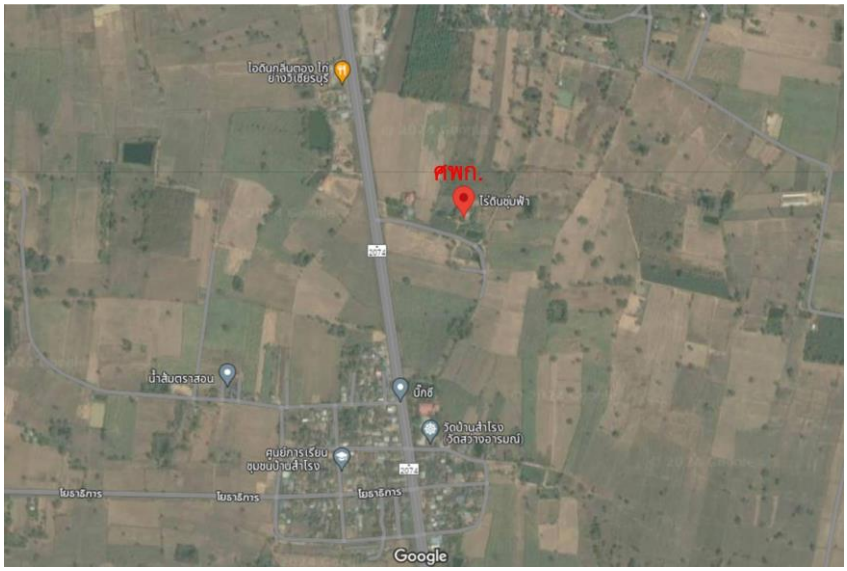

ที่อยู่ : 126 หมู่ที่ 6 ตำบลพรสำราญ อำเภอคูเมือง จังหวัดบุรีรัมย์

เบอร์โทรศัพท์ : 097-3343723

สถานการณ์ของพื้นที่ : มีการปรับเปลี่ยนจากการปลูกอ้อยโรงงาน มาเป็นเกษตรผสมผสานโดยมีการปลูกพืชหลายชนิด เช่น มีการปลูกไผ่บงหวานเพชรน้ำผึ้ง ไผ่ซางหม่น อินทผลัม มัลเบอร์รี่ ไม้ป่า ฝรั่ง และนาข้าว ซึ่งสามารถให้ผลผลิตได้เป็นอย่างดี

แนวทางการพัฒนา : การปรับเปลี่ยนจากการปลูกพืชเชิงเดี่ยวมาเป็นเกษตรผสมผสาน และพัฒนาเป็นแหล่งท่องเที่ยวเชิงเกษตร

เทคโนโลยีเด่นของศูนย์เรียนรู้ : 1.ไผ่บงหวานเพชรน้ำผึ้งสามารถให้ผลผลิตได้ตลอดทั้งปีและทานหน่อสดได้

2.การปลูกและการจัดการอินทผลัมทานสดเพาะเมล็ดที่มีรสชาติดี

3.การปลูก การจัดการ และการแปรรูปมัลเบอร์รี่

การนำไปใช้ประโยชน์ : เป็นแหล่งเรียนรู้ให้กับเกษตรกรที่สนใจ และเป็นแหล่งท่องเที่ยวเชิงเกษตร ที่ตอบโจทย์เกษตรกรรุ่นใหม่ให้สร้างงาน สร้างรายได้ในชุมชน

หลักสูตรการเรียนรู้

1. หลักสูตรหลัก การปลูกและการจัดการไผ่ อินทผลัม มัลเบอร์รี่ และไม้ป่า มาตรฐานสินค้าเกษตร การเพิ่มมูลค่าผลผลิต

2. หลักสูตรบังคับ เศรษฐกิจพอเพียง เกษตรทฤษฎีใหม่ เกษตรผสมผสาน การจัดทำบัญชีครัวเรือน

3. หลักสูตรเสริม การใช้น้ำอย่างรู้คุณค่า วิสาหกิจชุมชน อาชีพสริทเพิ่มรายได้

ฐานการเรียนรู้ : การปลูกและการบริหารจัดการไผ่บงหวานเพชรน้ำผึ้ง

ฐานการเรียนรู้ : การปลูกและการบริหารจัดการมัลเบอร์รี่

ฐานการเรียนรู้ : การปลูกและการบริหารอินทผลัม

แปลงเรียนรู้ :

เครือข่ายของ ศพก.หลัก : https://learningpoint.doae.go.th/login ข้อมูล ณ วันที่ 20 สิงหาคม 2567

เจ้าหน้าที่ส่งเสริมการเกษตร : นายพเยาว์ เชียรรัมย์ นักวิชาการส่งเสริมการเกษตรชำนาญการ

เบอร์โทรศัพท์ : 081-0694003

ข้อมูล ณ วันที่ 20 สิงหาคม 2567

ศูนย์เรียนรู้การเพิ่มประสิทธิภาพการผลิตสินค้าเกษตร (ศพก.) หลัก
อำเภอแคนดง จังหวัดบุรีรัมย์

ชื่อศูนย์ : ศูนย์เรียนรู้การเพิ่มประสิทธิภาพการผลิตสินค้าเกษตร (ศพก.) อำเภอแคนดง อำเภอแคนดง จังหวัดบุรีรัมย์

สินค้าหลัก : ข้าว

พื้นที่เป้าหมาย : 115 ไร่

เกษตรกรเป้าหมาย : 10 ราย

สถานที่ตั้ง : บ้านเลขที่ 99 หมู่ที่ 4 ตำบลหัวฝาย อำเภอแคนดง จังหวัดบุรีรัมย์

พิกัด: Latitude 15.294175 Longitude 103.191567

X 305823 Y 1691674 zone 48

แผนที่ตั้งศูนย์เรียนรู้ :

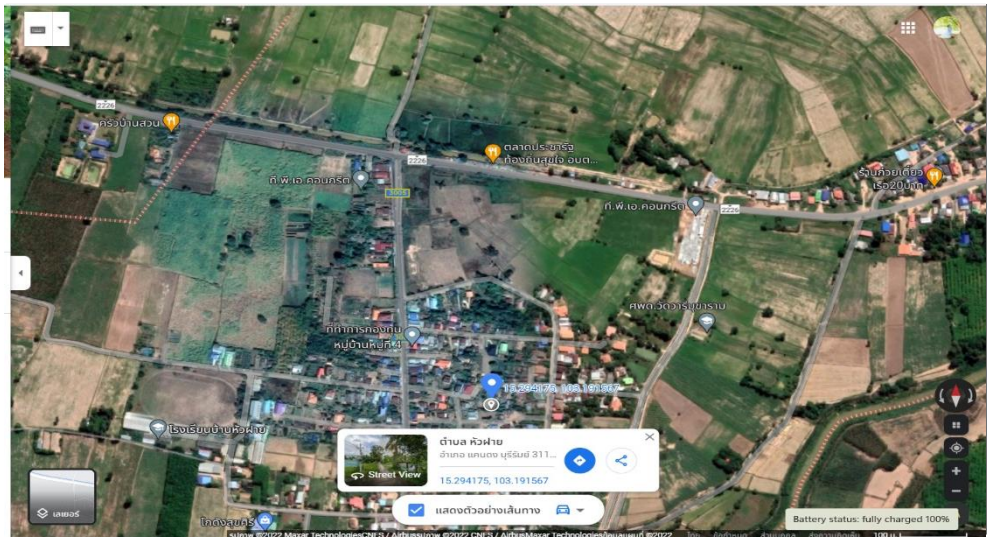

แผนที่ ศพก.หลัก

ประธาน ศพก.หลัก

ชื่อเกษตรกรต้นแบบ : นางเฉลิม ทัศน์ไทย อายุ 57 ปี

ที่อยู่ : บ้านเลขที่ 99 หมู่ที่ 4 ตำบลหัวฝาย อำเภอแคนดง จังหวัดบุรีรัมย์

เบอร์โทรศัพท์ : 065-2737672

สถานการณ์ของพื้นที่ : ปัจจุบันการทำการเกษตรในพื้นที่อำเภอแคนดง ประสบปัญหาด้านภัยธรรมชาติ (น้ำท่วม) ปัญหาโรคและแมลงรบกวน ปัญหาดินเสื่อมสภาพจากการทำการเกษตรมาเป็นเวลานาน รวมถึงปัญหาเกี่ยวกับต้นทุนในการทำการเกษตรที่มีแนวโน้มสูงขึ้นเรื่อยๆ ดังนั้น ในฐานะศูนย์เรียนรู้การเพิ่มประสิทธิภาพการผลิตสินค้าเกษตร (ศพก.) อำเภอแคนดง จังหวัดบุรีรัมย์ จึงรวบรวมข้อมูลองค์ความรู้ในด้านต่างๆ จากหน่วยงานราชการในกระทรวงเกษตรฯ รวมถึงจากหน่วยงานภาคีเครือข่ายอื่นๆ ในอำเภอแคนดง และในจังหวัดบุรีรัมย์ เพื่อเตรียมความพร้อมในการถ่ายทอดความรู้และประสบการณ์ให้กับพี่น้องเกษตรกรในพื้นที่ที่ประสบปัญหาในด้านต่างๆ ได้ทันเวลา

แนวทางการพัฒนา : การลดต้นทุนการผลิตข้าว นางเฉลิม ทัศน์ไทย เจ้าของศูนย์เรียนรู้ฯ ใช้ต้นทุนการผลิตข้าวเฉลี่ยไร่ละ 3,325 บาท/ไร่ โดยมีเป้าหมายลดต้นทุนการผลิตไร่ละ 2,500 บาท

เทคโนโลยีเด่นของศูนย์เรียนรู้ : การทำนาข้าวร่วมกับการทำเกษตรผสมผสาน

การนำไปใช้ประโยชน์ : การทำเกษตรผสมผสานจะช่วยลดความเสี่ยงของราคาผลิตในระบบการเกษตรด้วย ผลผลิตจำนวนมากที่ได้มานั้นก็จะขายออกสู่ตลาดได้อย่างมากอีกด้วยไม่ว่าจะเป็นข้าว พืชผัก ผลไม้ถ้าหากเกินความต้องการของตลาดก็ทำให้ราคาผลผลิตต่ำลงได้

หลักสูตรการเรียนรู้ :

1. เกษตรผสมผสาน
2. การเพิ่มประสิทธิภาพการผลิต
3. การผลิตปุ๋ยหมัก
4. ด้านปศุสัตว์

ฐานการเรียนรู้ที่ 1. เกษตรผสมผสาน

ฐานการเรียนรู้ที่ 2. การเพิ่มประสิทธิภาพการผลิต

ฐานการเรียนรู้ที่ 3. การทำปุ๋ยหมัก เพื่อลดต้นทุนการผลิต

ฐานการเรียนรู้ที่ 4. ฐานการเรียนรู้การด้านปศุสัตว์

แปลงเรียนรู้ : เกษตรผสมผสาน

เครือข่าย : กลุ่มนาแปลงใหญ่ข้าว,กลุ่ม 1 ตำบล 1 กลุ่มเกษตรทฤษฎีใหม่, ศูนย์จัดการศัตรูพืชชุมชน, ศูนย์ดินปุ๋ยชุมชน

เจ้าหน้าที่ส่งเสริมการเกษตร นางสาวผกามาศ ศรีบุญเรือง ตำแหน่ง นักวิชาการส่งเสริมการเกษตรชำนาญการ

เบอร์โทรศัพท์ : .087-2392825

ข้อมูล ณ วันที่ 2 กรกฎาคม 2567

ศูนย์เรียนรู้การเพิ่มประสิทธิภาพการผลิตสินค้าเกษตร (ศพก.) หลัก อำเภอนาโพธิ์ จังหวัดบุรีรัมย์

ชื่อศูนย์ : ศูนย์เรียนรู้เกษตรทฤษฎีใหม่บ้านโศกกะฐิน อำเภอนาโพธิ์ จังหวัดบุรีรัมย์

สินค้าหลัก : ข้าว

พื้นที่เป้าหมาย : 500 ไร่

เกษตรกรเป้าหมาย : 100 ราย

สถานที่ตั้ง : บ้านเลขที่ 34/1 หมู่ที่ 7 ตำบล นาโพธิ์ อำเภอ นาโพธิ์ จังหวัด บุรีรัมย์

พิกัด: Latitude 15.618611 Longitude 102.961771 x 281478 y 1727795 zone 48

แผนที่ตั้งศูนย์เรียนรู้ :

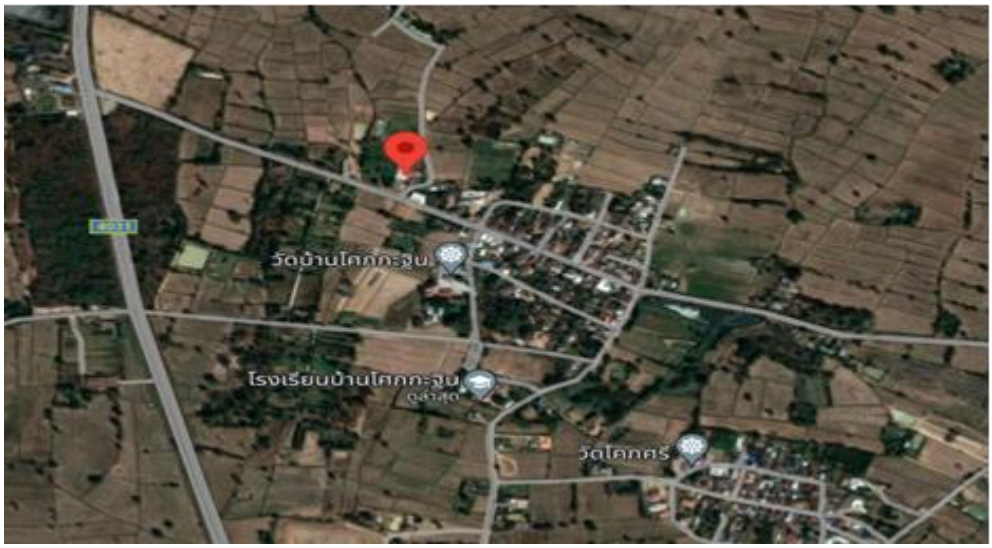

ชื่อเกษตรกรต้นแบบ : นางละอองดาว ปะทะโน อายุ 57 ปี

ที่อยู่ : บ้านเลขที่ 34/1 หมู่ที่ 7 ตำบล นาโพธิ์ อำเภอ นาโพธิ์ จังหวัด บุรีรัมย์

เบอร์โทรศัพท์ : 082-1373588

สถานการณ์ของพื้นที่ : พื้นที่ส่วนใหญ่เป็นพื้นที่นา มีการแบ่งพื้นที่ขุดสระน้ำ สร้างที่อยู่อาศัย เลี้ยงปศุสัตว์ เลี้ยงสัตว์น้ำ ปลูกผักผลไม้ แต่มีบางส่วนที่ยังไม่สมบูรณ์เพราะเกษตรกรมีการปรับเปลี่ยนพื้นที่อยู่

แนวทางการพัฒนา : จะพัฒนาพื้นที่แห่งนี้ให้เป็น ศูนย์เรียนรู้การเพิ่มประสิทธิภาพการผลิตสินค้าเกษตร (ศพก.) หลัก อำเภอนาโพธิ์ จังหวัดบุรีรัมย์ โดยจะเริ่มเข้าไปให้คำปรึกษา คิด แนะนำ แลกเปลี่ยนเรียนรู้กันกับเกษตรกรเจ้าของพื้นที่เพื่อจะพัฒนาพื้นที่ให้เหมาะสมเป็นแหล่งเรียนรู้

เทคโนโลยีเด่นของศูนย์เรียนรู้ : การทำการเกษตรแบบไร่นาสวนผสม การใช้ปุ๋ยตามค่าวิเคราะห์ดิน และสามารถผสมปุ๋ยสั่งตัดได้ ทำปุ๋ยหมักใช้เอง การบริหารจัดการทรัพยากรที่มีอยู่ได้อย่างมีประสิทธิภาพ

การนำไปใช้ประโยชน์ : ช่วยลดต้นทุนการผลิตจากการใช้ปุ๋ยอย่างเหมาะสมตามค่าวิเคราะห์ดิน ไร่นาสวนผสมทำให้มีทางเลือกในการทำการเกษตรมากขึ้น เพิ่มรายได้ได้อีกทางนอกจากการปลูกข้าวเพียงอย่างเดียว การทำปุ๋ยหมักใช้เองจากของที่มีอยู่แล้วในพื้นที่ ช่วยลดต้นทุนการใช้ปุ๋ยเคมี

หลักสูตรการเรียนรู้ : . 1. การประกอบอาชีพเกษตรกรรมไร่นาสวนผสม/เกษตรผสมผสาน

2. การเลี้ยงปศุสัตว์

3. การลดต้นทุนการผลิตโดยใช้ปุ๋ยคอกและน้ำหมักชีวภาพ

4.การบริหารจัดการทรัพยากรที่มีอยู่ได้อย่างมีประสิทธิภาพ

ฐานการเรียนรู้ : ฐานการเรียนรู้ที่ 1 การประกอบอาชีพเกษตรกรรมไร่นาสวนผสม/เกษตรผสมผสาน

ฐานการเรียนรู้ที่ 2 การเลี้ยงปศุสัตว์

ฐานการเรียนรู้ที่ 3 การลดต้นทุนการผลิตโดยใช้ปุ๋ยคอกและน้ำหมักชีวภาพ

ฐานการเรียนรู้ที่ 4 การบริหารจัดการทรัพยากรที่มีอยู่ได้อย่างมีประสิทธิภาพ

แปลงเรียนรู้ : พื้นที่ของ ศพก.มีประมาณทั้งหมด 40ไร่ ในพื้นที่มีการประกอบกิจกรรมหลากหลาย คือขุดสระน้ำ สร้างที่อยู่อาศัย เลี้ยงปศุสัตว์ เลี้ยงสัตว์น้ำ ปลูกผักผลไม้ เกือบทั้งหมดคือแปลงเรียนรู้

เครือข่ายของ ศพก.หลัก : ศพก.ผ้าไหมหัวฝาย

ศพก.ปศุสัตว์บ้านหนองหว้า

ศพก.เกษตรทฤษฎีใหม่

ศูนย์จัดการดินปุ๋ยชุมชนบ้านโศกกฐิน

ศจช.โศกกฐิน

ศพก.ไร่นาสวนผสมบ้านโนนสะอาด

กลุ่มนาแปลงใหญ่บ้านดอนกลาง หมู่ 7 ตำบลบ้านคู อำเภอนาโพธิ์ จังหวัดบุรีรัมย์

ศพก.ประมงบ้านดู่

ศพก.พืชผักเมืองน้อย

ศจช.บ้านสว่าง(ศูนย์หลัก)

เจ้าหน้าที่ส่งเสริมการเกษตร : นางสาวสฐาปณีย์ หารศรี

เบอร์โทรศัพท์ : 083-6869756

ข้อมูล ณ วันที่ 15 ต.ค. 2567

ศูนย์เรียนรู้การเพิ่มประสิทธิภาพการผลิตสินค้าเกษตร (ศพก.) หลัก
อำเภอบ้านกรวด จังหวัดบุรีรัมย์

ชื่อศูนย์ : ศูนย์เรียนรู้การเพิ่มประสิทธิภาพการผลิตสินค้าเกษตร อำเภอบ้านกรวด จังหวัดบุรีรัมย์

สินค้าหลัก : ทุเรียน

พื้นที่เป้าหมาย : 600 ไร่

เกษตรกรเป้าหมาย : 150 ราย

สถานที่ตั้ง : หมู่ที่12 ตำบลบึงเจริญ อำเภอบ้านกรวด จังหวัดบุรีรัมย์

พิกัด : Latitude : 14.362667 Longitude : 103.042263

X : 288847 Y : 158813 zone 48

แผนที่ตั้งศูนย์เรียนรู้ :

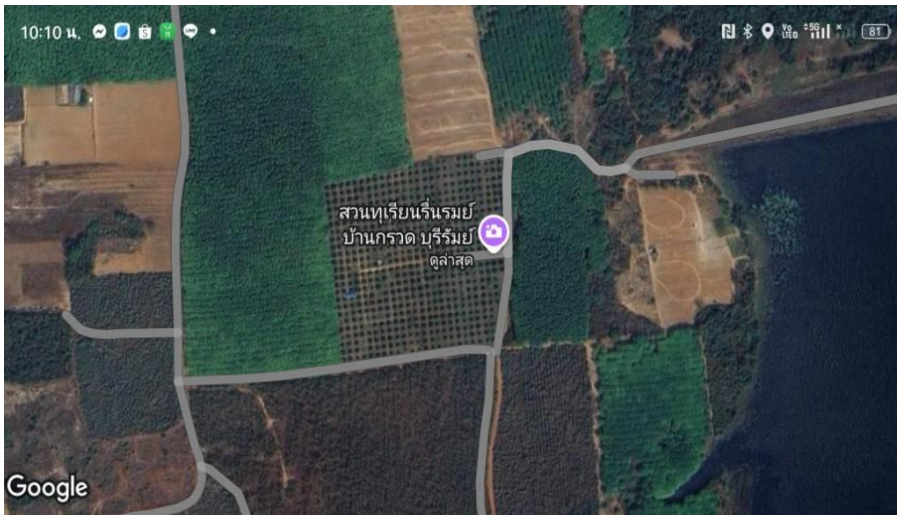

ชื่อเกษตรกรต้นแบบ : นายสุมิตร ธรรมสาร อายุ 53 ปี

ที่อยู่ : บ้านเลขที่ 356 หมู่ที่ 1 ตำบลบึงเจริญ อำเภอบ้านกรวด จังหวัดบุรีรัมย์

เบอร์โทรศัพท์ : 088-9959452

สถานการณ์ของพื้นที่ : ปัจจุบันการทำการเกษตรในพื้นที่อำเภอบ้านกรวด ประสบปัญหาด้านภัยธรรมชาติ (ฝนแล้ง) ปัญหาโรคและแมลงรบกวน ปัญหาดินเสื่อมสภาพจากการทำการเกษตรมาเป็นเวลานาน ราคาผลผลิตตกต่ำ รวมถึงปัญหาเกี่ยวกับต้นทุนในการทำการเกษตรที่มีแนวโน้มสูงขึ้นเรื่อยๆ ดังนั้น ในฐานะศูนย์เรียนรู้การเพิ่มประสิทธิภาพการผลิตสินค้าเกษตร (ศพก.) อำเภอบ้านกรวด จังหวัดบุรีรัมย์ จึงรวบรวมข้อมูลองค์ความรู้ในด้านต่างๆ จากหน่วยงานราชการในกระทรวงเกษตรและสหกรณ์ รวมถึงจากหน่วยงานภาคีเครือข่ายอื่นๆ ในอำเภอบ้านกรวดและในจังหวัดบุรีรัมย์ เพื่อเตรียมความพร้อมในการถ่ายทอดความรู้และประสบการณ์ให้กับพี่น้องเกษตรกร ในพื้นที่ที่ประสบปัญหาในด้านต่างๆ ได้ทันเวลา

แนวทางการพัฒนา : การดูแลรักษาต้นทุเรียน นายสุมิตร ธรรมสาร เจ้าของศูนย์เรียนรู้ฯ ผลผลิต 20 ตัน โดยมีเป้าหมายในการเพิ่มผลผลิตให้ได้เป็น 25 ตัน

เทคโนโลยีเด่นของศูนย์เรียนรู้ : การจัดการสวนทุเรียน

การนำไปใช้ประโยชน์ : การปลูกทุเรียน เป็นการลงทุนหนักเพียงครั้งเดียวและให้ผลตอบแทนระยะยาว คุ้มค่ากับการลงทุน ตลาดยังมีความต้องการจำนวนมาก

หลักสูตรการเรียนรู้ : 1. การจัดการสวนทุเรียน

2. การใช้สารเคมีป้องกันกำจัดโรคและศัตรูพืช

3. การตลาด

การปลูกทุเรียน :

ปลูกทุเรียนพันธุ์หมอนทอง แบบยกร่องสูงประมาณ 60 เซนติเมตร ระยะปลูก 8X8 เมตร วางแนวปลูกจากทิศเหนือไปทิศใต้

ควบคุมทรงพุ่มที่รัศมีไม่เกิน 6 เมตร ความสูง 4-4.5 เมตร เมื่ออายุ 3-4 ปี

ฐานการเรียนรู้ที่ 1 การจัดการสวนทุเรียน

การตัดยอดทุเรียน

การให้น้ำ

การบำรุงรักษาต้นทุเรียน

การตัดแต่งดอก

การผสมเกสร

การตัดแต่งผล

การเขตกรรม

การติดสัญลักษณ์เพื่อนับอายุ

การเก็บเกี่ยวผลผลิต

ฐานการเรียนรู้ที่ 2 การใช้สารเคมีป้องกันกำจัดโรคและศัตรูพืช

ฐานการเรียนรู้ที่ 3 การตลาด

แปลงเรียนรู้ : การปลูกทุเรียน

เครือข่ายของ ศพก. หลัก : กลุ่มส่งเสริมและพัฒนาศักยภาพการปลูกทุเรียน, กลุ่ม 1 ตำบล 1 กลุ่มเกษตรทฤษฎีใหม่, ศูนย์จัดการศัตรูพืชชุมชน, ศูนย์จัดการดินปุ๋ยชุมชน

เจ้าหน้าที่ส่งเสริมการเกษตร : นางสาวสุวรรณา จิตรแสวง นักวิชาการส่งเสริมการเกษตรชำนาญการ

เบอร์โทรศัพท์ : 081-3112776

ข้อมูล ณ วันที่ 22 พฤศจิกายน 2567

ศูนย์เรียนรู้การเพิ่มประสิทธิภาพการผลิตสินค้าเกษตร (ศพก.) หลัก
อำเภอโนนดินแดง จังหวัดบุรีรัมย์

ชื่อศูนย์ : บ้านสวนของของขวัญจากพ่อ อำเภอโนนดินแดง จังหวัดบุรีรัมย์

สินค้าหลัก : พืชผัก

สถานที่ตั้ง : บ้านเลขที่ 119 หมู่ที่ 10 ตำบลลำนางรอง อำเภอโนนดินแดง จังหวัดบุรีรัมย์

พิกัด : Latitude 14.192851 Longitude 102.691540

X : 2500853 Y : 1570291 zone : 48p

แผนที่ตั้งศูนย์เรียนรู้ :

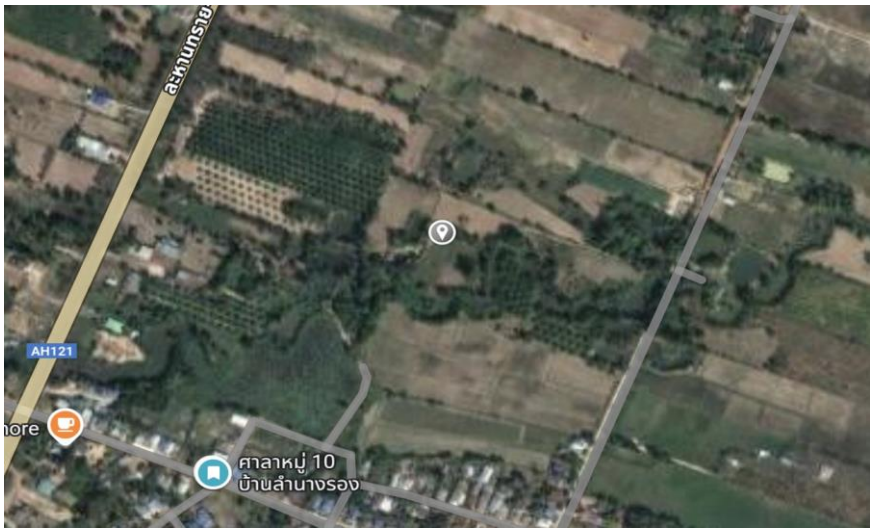

แผนที่ ศพก. หลัก

เกษตรกรต้นแบบ

ชื่อเกษตรกรต้นแบบ : นายมัฆวาน แพทย์ประสาท อายุ 51 ปี (ณ วันที่ให้ข้อมูล)

ที่อยู่ : บ้านเลขที่ 119 หมู่ที่ 10 ตำบลลำนางรอง อำเภอโนนดินแดง จังหวัดบุรีรัมย์

เบอร์โทรศัพท์ : 086-4018510

สถานการณ์ของพื้นที่ : ตำบลลำนางรอง อำเภอโนนดินแดง จังหวัดบุรีรัมย์ ตั้งอยู่ในเขตอนุรักษ์สัตว์ป่าดงใหญ่ มีภูเขาสลับที่ราบและลำน้ำนางรองไหลผ่าน พื้นที่ส่วนใหญ่เป็นดินร่วนปนทราย เหมาะปลูกพืชไร่และทำนา แม้มีลำคลองหลายสายแต่ช่วงแล้งมักขาดแคลนน้ำอุปโภคบริโภค

แนวทางการพัฒนา : 1. พัฒนาแหล่งน้ำขนาดเล็กและฝายชะลอน้ำเพิ่มความชุ่มชื้นในพื้นที่
2. ส่งเสริมการปลูกพืชใช้น้ำน้อยและพืชเศรษฐกิจทนแล้ง
3. ฟื้นฟูป่าต้นน้ำและอนุรักษ์ทรัพยากรธรรมชาติในเขตอนุรักษ์สัตว์ป่าดงใหญ่
4. จัดตั้งศูนย์เรียนรู้การจัดการน้ำและเกษตรผสมผสานเพื่อสร้างความยั่งยืน

เทคโนโลยีเด่นของศูนย์เรียนรู้ : การใช้เทคโนโลยีการเกษตรยั่งยืน

การนำไปใช้ประโยชน์ : เกิดการใช้ประโยชน์จากทรัพยากรอย่างคุ้มค่า ทั้งเศษพืชนำมาทำน้ำหมัก ฮอร์โมน ปุ๋ยโบกาชิ และเชื้อเพลิงเตาเผาถ่านชีวมวล พร้อมนำน้ำส้มควันไม้ใช้ป้องกันศัตรูพืช ระบบข้าว SRI ใช้ปุ๋ยอินทรีย์และน้ำหมักจากของเหลือในแปลง ลดต้นทุน เพิ่มผลผลิต ลดสารเคมี พึ่งพาตัวเองในพื้นที่

หลักสูตรการเรียนรู้ : หลักสูตรการเกษตรสมัยใหม่ควบคู่กับการการอนุรักษ์ธรรมชาติแบบวิถีดั้งเดิม

ฐานการเรียนรู้ : 1. ระบบการเกษตรแบบผสมผสาน

2. ทำฮอร์โมน น้ำหมัก จากวัสดุธรรมชาติ

3. ปุ๋ยโบกาฉิ

4. เตาเผาขยะชีวมวล

5. ข้าว SRI ประณีต

6. การทำน้ำมันมะพร้าวสกัดเย็น

แปลงเรียนรู้ :

เครือข่ายของ ศพก. หลัก : ศพก. เครือข่าย จำนวน 17 ศูนย์

เจ้าหน้าที่ส่งเสริมการเกษตรที่รับผิดชอบ ศพก. : นายนฤพล เฟื่องวุฒิ

เบอร์โทรศัพท์ : 065-6303823

ข้อมูล ณ วันที่ 24 เมษายน 2568

ศูนย์เรียนรู้การเพิ่มประสิทธิภาพการผลิตสินค้าเกษตร (ศพก.) หลัก
อำเภอหนองกี่ จังหวัดบุรีรัมย์

ชื่อศูนย์ : ศูนย์เรียนรู้การเพิ่มประสิทธิภาพการผลิตสินค้าเกษตร อำเภอหนองกี่ จังหวัดบุรีรัมย์

สินค้าหลัก : อ้อยโรงงาน

พื้นที่เป้าหมาย : 2,000 ไร่

เกษตรกรเป้าหมาย : 200 ราย

สถานที่ตั้ง : บ้านเลขที่ 194 บ้านหนองมัน หมู่ที่ 7 ตำบลบุกระสัง อำเภอหนองกี่ จังหวัดบุรีรัมย์

พิกัด : x : 229058 y : 1625549 zone : 48

แผนที่ตั้งศูนย์เรียนรู้ :

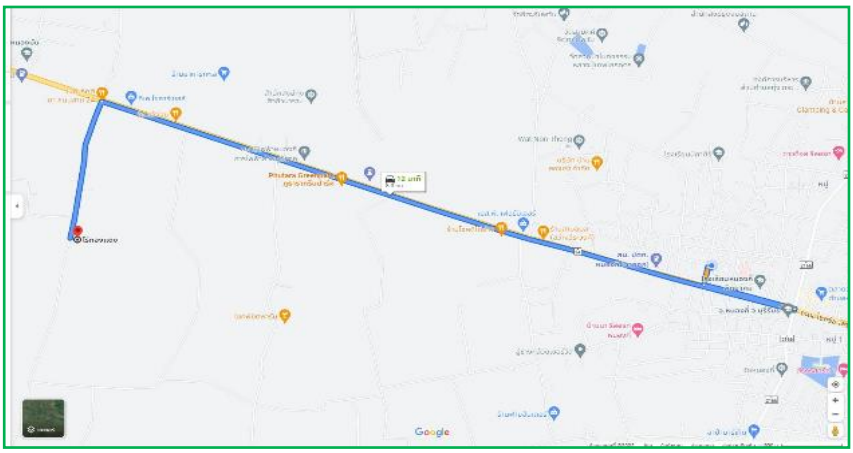

แผนที่ ศพก. หลัก

เกษตรกรต้นแบบ

ชื่อเกษตรกรต้นแบบ : นางทองแดง แดนดี อายุ 63 ปี (ณ วันที่ให้ข้อมูล)

ที่อยู่ : 194 หมู่ที่ 7 ตำบลบุกระสัง อำเภอหนองกี่ จังหวัดบุรีรัมย์

เบอร์โทรศัพท์ : 092-7485055

สถานการณ์ของพื้นที่ : อำเภอหนองกี่ มีการเพาะปลูกพืชเศรษฐกิจ อยู่หลายชนิด ซึ่งเป็นแหล่งรายได้ของคนส่วนใหญ่ อาทิเช่น ข้าว อ้อยโรงงาน มันสำปะหลังโรงงาน และยางพารา ซึ่งอ้อยโรงงานเป็นพืชที่มีพื้นที่ปลูกเป็นจำนวนมาก แต่เกษตรกรยังขาดความรู้ ความเข้าใจ และใช้เทคโนโลยีทางการเกษตรไม่คุ้มค่า จึงทำให้ต้นทุนในการผลิตสูงแต่ปริมาณผลผลิตเฉลี่ยยังเท่าเดิม อีกทั้งในบางปีสินค้าเกษตร ประสบสภาวะราคาตกต่ำ ภาครัฐต้องเข้าไปช่วยเหลือแทรกแซงราคา จึงมีความจำเป็นในการหาแนวทางให้ความรู้แก่เกษตรกรด้านการผลิตเพื่อเพิ่มประสิทธิภาพการผลิตให้สอดกับความต้องการของตลาด และสามารถลดต้นทุน เพิ่มผลผลิต โดยใช้วิชาการด้านการเกษตรและเทคโนโลยีการผลิต เพื่อเพิ่มรายได้ของเกษตรกรอย่างยั่งยืนต่อไป

แนวทางการพัฒนา : พัฒนา ศพก. ให้เป็นศูนย์เรียนรู้และให้บริการในด้านการเกษตร ให้กับเกษตรกรและ ผู้ที่สนใจ และยกระดับคุณภาพมาตรฐานสินค้าเกษตรของ ศพก.

เทคโนโลยีเด่นของศูนย์ : การใช้เทคโนโลยีการผลิตอ้อยที่เหมาะสม/การทำเกษตรผสมผสาน

การนำไปใช้ประโยชน์ : 1. ใช้ในการผลิตอ้อยให้ได้คุณภาพ
2. เพื่อสร้างรายได้และลดต้นทุนการผลิต
3. เพื่อถ่ายทอดความรู้ให้แก่สมาชิกและเกษตรกรในพื้นที่

หลักสูตรการเรียนรู้ : เทคโนโลยีการผลิตอ้อยที่เหมาะสม/การลดต้นทุน, เพิ่มผลผลิตข้าว/การผลิตผักปลอดภัย/การจัดการดินและปุ๋ย/การป้องกันกำจัดโรคและแมลงศัตรูพืช/การทำเกษตรแบบผสมผสาน/ การตลาดเกษตร/การจัดทำบัญชีครัวเรือน/การรณรงค์หยุดเผาในพื้นที่การเกษตร

ฐานเรียนรู้ที่ 1 การลดต้นทุน/เพิ่มผลผลิตอ้อย และเครื่องจักรกลการเกษตร

ฐานเรียนรู้ที่ 2 การทำเกษตรผสมผสาน

ฐานเรียนรู้ที่ 3 การจัดการดินและปุ๋ย

ฐานเรียนรู้ที่ 4 การลดต้นทุน/เพิ่มผลผลิตข้าว

ฐานเรียนรู้ที่ 5 การผลิตผักปลอดภัย

แปลงเรียนรู้ :

เครือข่ายของศพก. หลัก : จำนวน 15 ศูนย์ (ข้อมูลระบบรายงาน ศพก. https://learningpoint.doae.go.th/login)
เจ้าหน้าที่ส่งเสริมการเกษตรที่รับผิดชอบ ศพก. : นางสาวสุชานันท์ ลาไธสงค์
เบอร์โทรศัพท์ : 092-9559385

ข้อมูล ณ วันที่ 21 พฤษภาคม 2568

ศูนย์เรียนรู้การเพิ่มประสิทธิภาพการผลิตสินค้าเกษตร (ศพก.) หลัก
อำเภอเมืองบุรีรัมย์ จังหวัดบุรีรัมย์

ชื่อศูนย์ : ศูนย์เรียนรู้การเพิ่มประสิทธิภาพการผลิตสินค้าเกษตร อำเภอเมืองบุรีรัมย์ จังหวัดบุรีรัมย์

สินค้าหลัก : อ้อยโรงงาน

พื้นที่เป้าหมาย : 7,263 ไร่

เกษตรกรเป้าหมาย : 709 ราย

สถานที่ตั้ง : บ้านโนนสำราญ หมู่ที่ 16 ตำบลถลุงเหล็ก อำเภอเมือง จังหวัดบุรีรัมย์

พิกัด : Latitude 15.111226 Longitude 103.060392

X: 291551.19 Y: 1671548.19 Zone : 48

แผนที่ตั้งศูนย์เรียนรู้ : ให้แสดงแผนที่ตั้งพอสังเขป**แผนที่ศูนย์เรียนรู้**

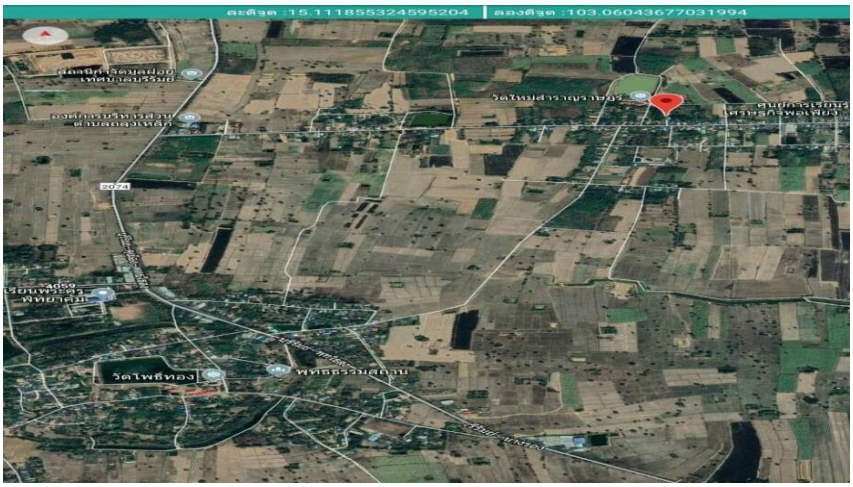

แผนที่ ศพก. หลัก

เกษตรกรต้นแบบ

ชื่อเกษตรกรต้นแบบ : นายปาน เงินไทย อายุ 59 ปี (ณ วันที่ให้ข้อมูล)

ที่อยู่ : บ้านเลขที่ 4 บ้านโนนสำราญ หมู่ที่ 16 ตำบลถลุงเหล็ก อำเภอเมือง จังหวัดบุรีรัมย์

เบอร์โทรศัพท์ : 081-0652623

สถานการณ์ของพื้นที่ : พื้นที่ส่วนใหญ่ในตำบลถลุงเหล็ก เกษตรกรประกอบอาชีพทำนา ปลูกอ้อย และมันสำปะหลัง เป็นพื้นที่นอกเขตชลประทาน ในฤดูเพาะปลูกถ้าฝนไม่ตกตามฤดูกาล จะส่งผลให้ประสบปัญหาการขาดแคลนน้ำเพื่อการเกษตร

แนวทางการพัฒนา : 1. ควรเพิ่มแหล่งน้ำเพื่อการเกษตรในชุมชน

2. ควรสนับสนุนการแปรรูปผลผลิตทางการเกษตรเพื่อเพิ่มมูลค่าสินค้า

3. ควรมีการสนับสนุนอาชีพเสริมเช่น กลุ่มแม่บ้านทอผ้า หรือแปรรูปอาหาร

จุดเด่นของศูนย์เรียนรู้ : 1. เป็นศูนย์เรียนรู้หลักด้านการปลูกอ้อยตามหลักวิชาการ

2. เป็นศูนย์เรียนรู้ด้านบัญชีครัวเรือน

3. เป็นศูนย์เรียนรู้ด้านการทำน้ำตาลปึก

ฐานเรียนรู้ที่ 1 การทำน้ำตาลปึกเป็นกิจกรรมการทำน้ำตาลปึกจากน้ำอ้อยสด เพื่อแปรรูปน้ำอ้อยเป็นน้ำตาลเพื่อเพิ่มมูลค่าผลผลิตทางการเกษตร

ฐานเรียนรู้ที่ 2 การเลี้ยงสัตว์/ไก่ไข่

ฐานเรียนรู้ที่ 3 การทำปุ๋ยหมักชีวภาพ

ฐานเรียนรู้ที่ 4 แปลงสายพันธุ์อ้อย

ฐานการเรียนรู้ที่ 5 บัญชีครัวเรือน

แปลงเรียนรู้ :

เครือข่ายของ ศพก.หลัก : ศูนย์เครือข่าย ศพก. ในพื้นที่ จำนวน ๑๗ ศูนย์ ได้แก่ ศูนย์จัดการศัตรูพืชชุมชน (ศจช) ศูนย์จัดการดินปุ๋ยชุมชน (ศดปช.) ศูนย์เรียนรู้ด้านข้าว/ศูนย์ข้าวชุมชน ศูนย์เรียนรู้พืชผัก ศูนย์เรียนรู้ด้านประมง ศูนย์เรียนรู้ด้านหม่อนไหม ศูนย์การจัดการดินและศูนย์ปราญช์ชาวบ้าน

เจ้าหน้าที่ส่งเสริมการเกษตรที่รับผิดชอบ ศพก. : สิบตรีภัทรพงศ์ กมลมุนีโชติ นักวิชาการส่งเสริมการเกษตรปฏิบัติการ

เบอร์โทรศัพท์ : 098-7689232

ข้อมูล ณ วันที่ 5 สิงหาคม 2568

ศูนย์เรียนรู้การเพิ่มประสิทธิภาพการผลิตสินค้าเกษตร (ศพก.) หลัก อำเภอบ้านใหม่ไชยพจน์ จังหวัดบุรีรัมย์

ชื่อศูนย์ : ศูนย์เรียนรู้การเพิ่มประสิทธิภาพการผลิตสินค้าเกษตร อำเภอบ้านใหม่ไชยพจน์ จังหวัดบุรีรัมย์
สินค้าหลัก : ข้าว
พื้นที่เป้าหมาย : 1,500 ไร่
เกษตรกรเป้าหมาย : 100 ราย
สถานที่ตั้ง : บ้านเลขที่ 99 หมู่ที่ 8 ตำบลหนองแวง อำเภอบ้านใหม่ไชยพจน์ จังหวัดบุรีรัมย์
พิกัด : Latitude : 15.56432169 Longitude : 102.88233696
X : 272934 Y : 1721930 zone : 48
แผนที่ตั้งศูนย์เรียนรู้ :

แผนที่ตั้ง ศพก.

เกษตรกรต้นแบบ

ชื่อเกษตรกรต้นแบบ : นายธนโชติ จูหมื่นไวย อายุ 45 ปี (ณ วันที่ให้ข้อมูล)
ที่อยู่ : บ้านเลขที่ 99 หมู่ที่ 8 ตำบลหนองแวง อำเภอบ้านใหม่ไชยพจน์ จังหวัดบุรีรัมย์
เบอร์โทรศัพท์ : 087-9594068
สถานการณ์ของพื้นที่ : ปัจจุบันการทำการเกษตรในพื้นที่อำเภอบ้านใหม่ไชยพจน์ ประสบปัญหาด้านภัยธรรมชาติ (น้ำท่วม) ปัญหาโรคและแมลงรบกวน ปัญหาดินเสื่อมสภาพจากการทำการเกษตรมาเป็นเวลานาน ราคาผลผลิตตกต่ำ รวมถึงปัญหาเกี่ยวกับต้นทุนในการทำการเกษตรที่มีแนวโน้มสูงขึ้นเรื่อยๆ ดังนั้น ในฐานะศูนย์เรียนรู้การเพิ่มประสิทธิภาพการผลิตสินค้าเกษตร (ศพก.) อำเภอบ้านบ้านใหม่ จังหวัดบุรีรัมย์ จึงรวบรวมข้อมูลองค์ความรู้ในด้านต่างๆ จากหน่วยงานราชการในกระทรวงเกษตรฯ รวมถึงจากหน่วยงานภาคีเครือข่ายอื่นๆ ในอำเภอบ้านใหม่ไชยพจน์ และในจังหวัดบุรีรัมย์ เพื่อเตรียมความพร้อมในการถ่ายทอดความรู้และประสบการณ์ให้กับพี่น้องเกษตรกรในพื้นที่ที่ประสบปัญหาในด้านต่างๆ ได้ทันเวลา
แนวทางการพัฒนา : การบริหารจัดการพื้นที่อย่างมีประสิทธิภาพ เพิ่มผลผลิต การลดต้นทุนการผลิต
เทคโนโลยีเด่นของศูนย์เรียนรู้ : 1. การบริหารจัดการพื้นที่อย่างมีประสิทธิภาพ
2. การลดต้นทุนการผลิต
การนำไปใช้ประโยชน์ : การบริหารจัดการพื้นที่อย่างมีประสิทธิภาพ เพิ่มผลผลิต การลดต้นทุนการผลิต
หลักสูตรการเรียนรู้ : 1. การประกอบอาชีพเกษตรกรรม ตามแนวทางเกษตรไร่นาสวนผสม
2. การลดต้นทุนการผลิต โดยใช้ปุ๋ยหมักและน้ำหมักชีวภาพ
3. การบริหารจัดการด้านการประมงและปศุสัตว์

ฐานเรียนรู้ที่ 1 : การประกอบอาชีพเกษตรกรรม ตามแนวทางเกษตรไร่นาสวนผสม

การทำนาหยอด

การปลูกฝรั่งบนคันนา

ปลูกมะพร้าวทำไอศครีม

ปลูกไผ่ไว้ใช้งานในสวน

ฐานเรียนรู้ที่ 2 : การลดต้นทุนการผลิต โดยใช้ปุ๋ยหมักและน้ำหมักชีวภาพ

การทำน้ำหมัก

การใส่ปุ๋ยหมัก

ฐานเรียนรู้ที่ 3 : การบริหารจัดการด้านการประมงและปศุสัตว์

การเลี้ยงปลาสร้างรายได้

การเลี้ยงโคสร้างรายได้

แปลงเรียนรู้ : การปลูกข้าวนาหยอด

เครือข่ายของ ศพก.หลัก : กลุ่มแปลงใหญ่ข้าว, กลุ่มแปลงใหญ่ผัก, กลุ่มเกษตรทฤษฎีใหม่, ศูนย์จัดการศัตรูพืชชุมชน และศูนย์จัดการดินปุ๋ยชุมชน

เจ้าหน้าที่ส่งเสริมการเกษตรที่รับผิดชอบ ศพก. : นายสุนันท์ ใจเที่ยง นักวิชาการส่งเสริมการเกษตรปฏิบัติการ

เบอร์โทรศัพท์ : 085-7711962

ข้อมูล ณ วันที่ 11 พฤศจิกายน 2568

ศูนย์เรียนรู้การเพิ่มประสิทธิภาพการผลิตสินค้าเกษตร (ศพก.) หลัก อำเภอพุทไธสง จังหวัดบุรีรัมย์

ชื่อศูนย์ : ศูนย์เรียนรู้การเพิ่มประสิทธิภาพการผลิตสินค้าเกษตร อำเภอพุทไธสง จังหวัดบุรีรัมย์
สินค้าหลัก : พืชผัก (ผักบุ้งแก้ว)
พื้นที่เป้าหมาย : 500 ไร่
เกษตรกรเป้าหมาย : 250 ราย
สถานที่ตั้ง ศพก. : เลขที่ 97 หมู่ที่ 7 ตำบลบ้านแวง อำเภอพุทไธสง จังหวัดบุรีรัมย์
พิกัด : Latitude : 15.606696146308083 Longitude : 102.95123075842949
X : 280335 Y : 1726488 Zone : 48
แผนที่ตั้งศูนย์เรียนรู้ :

แผนที่ตั้ง ศพก.

เกษตรกรต้นแบบ

ชื่อเกษตรกรต้นแบบ : นายอวยชัย เบ้าไธสง อายุ 69 ปี (ณ วันที่ให้ข้อมูล)
ที่อยู่ : บ้านเลขที่ 97 หมู่ที่ 7 ตำบลบ้านแวง อำเภอพุทไธสง จังหวัดบุรีรัมย์
เบอร์โทรศัพท์ : 086-2638868
สถานการณ์ของพื้นที่ : ส่วนใหญ่ทำนาปลูกข้าวโดยอาศัยน้ำฝน เกษตรกรส่วนใหญ่ปลูกข้าวหอมมะลิ 105 กข 15 และเกษตรกรส่วนน้อยปลูกข้าวเหนียว กข6 ปัจจุบันมีเกษตรกรต้นแบบได้ปรับกิจกรรมมาทำไร่นาสวนผสม เกษตรเบบผสมผสานเพิ่มขึ้น และปลูกผักบุ้งแก้วเพื่อเป็นพืชเพื่อเพิ่มรายได้
แนวทางการพัฒนา : ลดต้นทุนการผลิต เพิ่มรายได้จากกิจกรรมอื่นหลังนา และพืชอื่น นำไปสู่การมีชีวิตแบบพอเพียง
1. เพิ่มประสิทธิภาพการผลิตและลดต้นทุน
2. พัฒนาคุณภาพผลผลิตสู่มาตรฐาน GAP หรือเกษตรอินทรีย์
3. พัฒนาอาชีพเสริมหลังนา
4. ส่งเสริมเศรษฐกิจพอเพียง

เทคโนโลยีเด่นของศูนย์เรียนรู้ : การจัดการน้ำด้วยระบบสูบน้ำพลังงานแสงอาทิตย์ (Solar Cell) ช่วยลดต้นทุน เป็นมิตรต่อสิ่งแวดล้อม และสนับสนุนการเกษตรอย่างยั่งยืน
การนำไปใช้ประโยชน์ : การใช้ระบบให้น้ำโซล่าเซลล์ในการจัดการน้ำทางการเกาตรมีผลดีต่อสิ่งแวดล้อมและการเกษตรอย่างมีประสิทธิภาพ การให้น้ำที่ต่อเนื่องช่วยให้พืชและสัตว์เจริญเติบโตได้ดี และมีศักยภาพในการเสริมสร้างความยั่งยืนในการเกษตรในระยะยาวด้วยความทนทาน และความสามารถในการปรับตัวต่อสภาพแวดล้อมที่เปลี่ยนแปลง เป็นพลังงานสะอาดที่ไม่ปล่อยมลพิษหรือของเสียลงสู่แหล่งน้ำและอากาศ

หลักสูตรการเรียนรู้ :

หลักสูตรหลัก

1. การลดต้นทุนและเพิ่มประสิทธิภาพการผลิตสินค้าเกษตร ข้าว การพัฒนาคุณภาพผลผลิต การแปรรูป การจัดการด้านการตลาด
2. การจัดการศัตรูพืชแบบผสมผสาน
3. การจัดการความรู้ด้านการเกษตร ทางเลือกในการผลิตตามความต้องการของชุมชน การผลิตตามกิจกรรมแปลงใหญ่ วิเคราะห์สถานการณ์การผลิตพืชในพื้นที่
4. การจัดการดินและปุ๋ย การใช้ปุ๋ยตามค่าวิเคราะห์ดินเพื่อลดต้นทุนการผลิต
5. การปลูกผักบุ้งแก้วเพื่อเพิ่มรายได้

หลักสูตรภาคบังคับ

1. เศรษฐกิจพอเพียง
2. เกษตรทฤษฎีใหม่และเกษตรผสมผสาน
3. การจัดทำบัญชีครัวเรือน

หลักสูตรเสริม

1. การใช้น้ำอย่างรู้คุณค่าในการทำการเกษตร
2. บัญชีครัวเรือน / การทำบัญชีรับ – จ่าย / บัญชีต้นทุนการผลิต
3. การทำเกษตรแบบผสมผสาน/ไร่นาสวนผสม /เศรษฐกิจพอเพียง
4. องค์กรเกษตรกร วิสาหกิจชุมชน แผนธุรกิจ อาชีพเสริมเพิ่มรายได้
5. หลักสูตรอื่น ๆ ที่สอดคล้องกับความต้องการและบริบทของชุมชน

ฐานเรียนรู้ :

ฐานเรียนรู้ที่ 1 การลดต้นทุน การเพิ่มผลผลิต การพัฒนาคุณภาพผลผลิต

ฐานเรียนรู้ที่ 2 การป้องกันกำจัดศัตรูพืชแบบผสมผสาน และผลิตสารชีวภัณฑ์

ฐานเรียนรู้ที่ 3 การใช้น้ำอย่างรู้คุณค่า (ระบบโซลาเซลล์)

ฐานเรียนรู้ที่ 4 การปลูกไม้ยืนต้น (ผักหวานป่า)

ฐานเรียนรู้ที่ 5 การเลี้ยงปลาในบ่อดิน

ฐานเรียนรู้ที่ 6 การปลูกผักบุ้งแก้ว

แปลงเรียนรู้ :

1. แปลงเรียนรู้ : เกษตรแบบผสมผสาน/ไร่นาสวนผสม /เศรษฐกิจพอเพียง

2. แปลงเรียนรู้ : การเลี้ยงปลาปล่อยปลาในพื้นที่ปลูกผักบุ้งแก้ว ในนาข้าว และในบ่อดิน

3. แปลงเรียนรู้ : การปลูกไม้ยืนต้น (ผักหวานป่า) มีการปลูกผักหวานป่า ประมาณ 200 ต้น โดยมีต้นตะขบเป็นพืชพี่เลี้ยง

เครือข่ายของ ศพก.หลัก : ศพก.(เครือข่าย) กลุ่มนาแปลงใหญ่ เครือข่ายวิสาหกิจเกษตรอินทรีย์ ศูนย์เรียนรู้เศรษฐกิจพอเพียงในชุมชนบ้านพลับ เครือข่าย ศพก. ด้านเกษตรผสมผสาน/เศรษฐกิจพอเพียง SF YSF เครือข่าย ศพก. ด้านประมง ด้านปศุสัตว์ ศดปช. ศจช.

เจ้าหน้าที่ส่งเสริมการเกษตรที่รับผิดชอบ ศพก. : นางสาวศศิธร แปลงไธสง นักวิชาการส่งเสริมการเกษตรชำนาญการ

เบอร์โทรศัพท์ : 062-1538762

ข้อมูล ณ วันที่ 10 กุมภาพันธ์ 2569